



Klonowy Bulwar

KATER INVESTMENT
ul. Urzędnicza 24
26-085 Kostomłoty Drugie
biuro@katerinvestment.pl



W harmonii z naturą

Katalog mieszkań



Klonowy Bulwar

KATER INVESTMENT
ul. Urzędnicza 24
26-085 Kostomłoty Drugie
biuro@katerinvestment.pl





Klonowy Bulwar

KATER INVESTMENT
ul. Urzędnicza 24
26-085 Kostomłoty Drugie
biuro@katerinvestment.pl





Klonowy Bulwar

KATER INVESTMENT
ul. Urzędnicza 24
26-085 Kostomłoty Drugie
biuro@katerinvestment.pl



Klonowy Bulwar



KATER INVESTMENT
 ul. Urzędnicza 24
 26-085 Kostomłoty Drugie
 biuro@katerinvestment.pl

- UWAGI:
- Powierzchnia pomieszczeń obliczona jest wg Normy PN-ISO 9836:1997;
 - Wymiary, usytuowanie ścian działowych mogą ulec zmianom;
 - Rysunek nie stanowi oferty handlowej;
 - Rysunek jest elementem poglądowym;
 - Wym. pomieszczeń podano do stanu surowego ścian;
 - Pow. pomieszczeń podano w stanie wykończonym;
 - Ściany komórek lokatorskich oraz boksów garażowych wykonane z materiałów niepalnych, systemowe, stalowe, ażurowe;
 - Zakaz obudowywania kom. lok. oraz boksów garażowych.

Numeracja komórek lokatorskich oraz boksów garażowych



Numeracja miejsc postojowych



Miejsce postojowe dla osób przebywających czasowo



Miejsce postojowe dla osób niepełnosprawnych



KONDYGNACJA: GARAŻ

Komórka Lokatorska 1	4,68	m ²
Komórka Lokatorska 2	4,66	m ²
Komórka Lokatorska 3	3,39	m ²
Komórka Lokatorska 4	5,32	m ²
Komórka Lokatorska 5	3,38	m ²
Komórka Lokatorska 6	3,71	m ²
Komórka Lokatorska 7	3,39	m ²
Komórka Lokatorska 8	3,22	m ²
Komórka Lokatorska 9	3,40	m ²
Komórka Lokatorska 10	2,73	m ²
Komórka Lokatorska 11	2,24	m ²
Komórka Lokatorska 12	4,09	m ²
Komórka Lokatorska 13	3,10	m ²
Komórka Lokatorska 14	3,09	m ²
Komórka Lokatorska 15	3,12	m ²
Komórka Lokatorska 16	3,07	m ²
Komórka Lokatorska 17	3,13	m ²
Komórka Lokatorska 18	3,05	m ²
Komórka Lokatorska 19	3,12	m ²
Komórka Lokatorska 20	3,45	m ²
Komórka Lokatorska 21	3,08	m ²
Komórka Lokatorska 22	4,10	m ²
Boks Garażowy 23	6,86	m ²
Komórka Lokatorska 24	4,10	m ²
Boks Garażowy 25	6,83	m ²
Boks Garażowy 26	1,80	m ²
Komórka Lokatorska 27	2,77	m ²

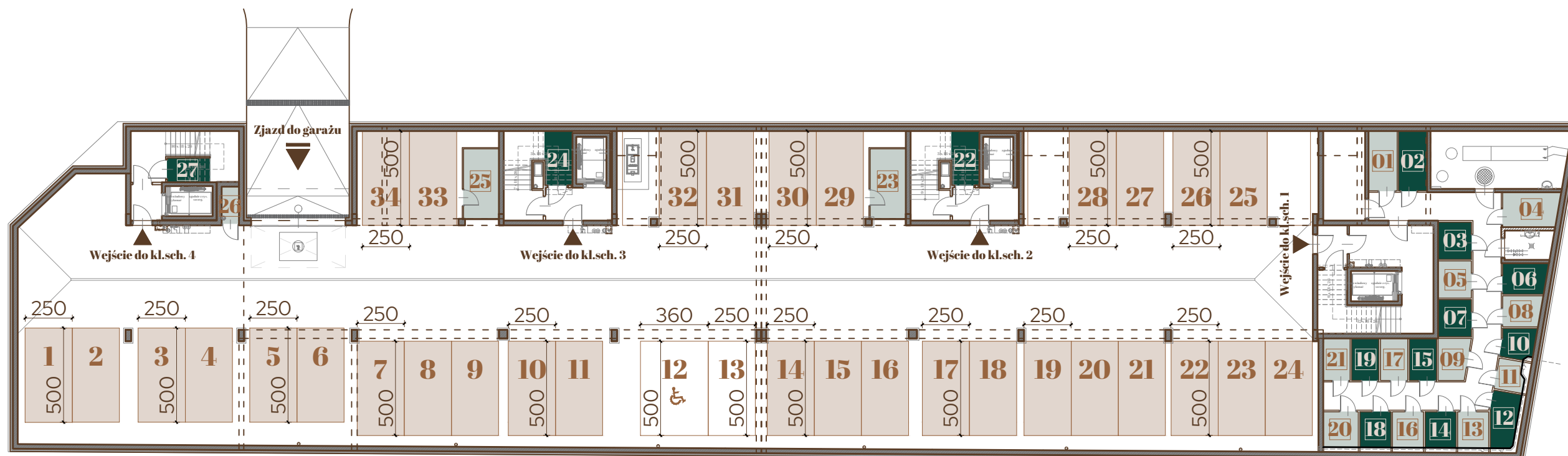

SKALA 1:250

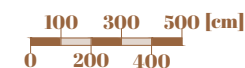

Klonowy Bulwar

KATER INVESTMENT
 ul. Urzędnicza 24
 26-085 Kostomłoty Drugie
 biuro@katerinvestment.pl

Oznaczenie mieszkań
 oraz lokali usługowych

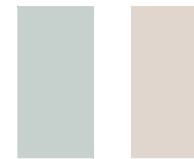

Komunikacja
 ogólna



KONDYGNACJA: PARTER LOKALE USŁUGOWE

Lokal Usługowy nr 1	135,03m ²
Lokal Usługowy nr 2	85,84 m ²
Lokal Usługowy nr 3	56,46 m ²
Lokal Usługowy nr 4	23,48 m ²
Lokal Usługowy nr 5	68,29 m ²

MIESZKANIA

KLATKA SCHODOWA NR 2	
Mieszkanie nr 16	42,11 m ²
Mieszkanie nr 17	41,90 m ²

KLATKA SCHODOWA NR 3	
Mieszkanie nr 27	41,57 m ²
Mieszkanie nr 28	42,43 m ²

KLATKA SCHODOWA NR 4	
Mieszkanie nr 38	51,05 m ²

- UWAGI:
- Powierzchnia pomieszczeń obliczona jest wg Normy PN-ISO 9836:1997;
 - Meble, drzwi wewnątrz lokalowe oraz urządzenia nie wchodzą w skład standardu deweloperskiego;
 - Aranżacja pomieszczeń jest przykładowa;
 - Wymiary, usytuowanie okien i ścian działowych mogą ulec zmianom;
 - Rysunek nie stanowi oferty handlowej;
 - Rysunek jest elementem poglądowym;
 - Wymiary pomieszczeń podano do stanu surowego ścian;
 - Powierzchnie pomieszczeń podano w stanie wykończonym.

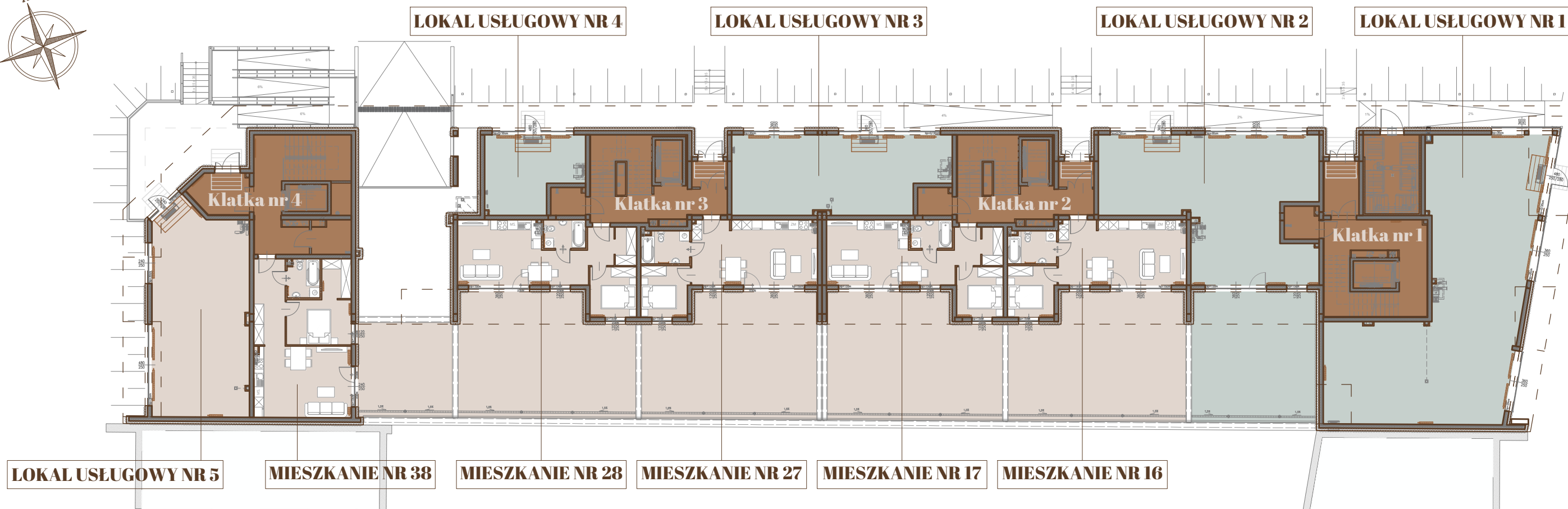

SKALA 1:250

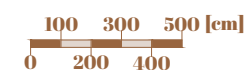

Klonowy Bulwar



KATER INVESTMENT
 ul. Urzędnicza 24
 26-085 Kostomłoty Drugie
 biuro@katerinvestment.pl

- UWAGI:
- Powierzchnia pomieszczeń obliczona jest wg Normy PN-ISO 9836:1997;
 - Meble, drzwi wewnątrz lokalowe oraz urządzenia nie wchodzą w skład standardu deweloperskiego;
 - Aranżacja pomieszczeń jest przykładowa;
 - Wymiary, usytuowanie okien i ścian działowych mogą ulec zmianom;
 - Rysunek nie stanowi oferty handlowej;
 - Rysunek jest elementem poglądowym;
 - Wymiary pomieszczeń podano do stanu surowego ścian;
 - Powierzchnie pomieszczeń podano w stanie wykończonym;
 - Ściany komórek lokatorskich wykonane z materiałów niepalnych, systemowe, stalowe, ażurowe;
 - Zakaz obudowywania kom. lok.

Oznaczenie mieszkań

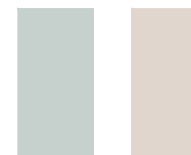

Komunikacja ogólna



Numeracja komórek lokatorskich



KONDYGNACJA: PIĘTRO I MIESZKANIA

KLATKA SCHODOWA NR 1

Mieszkanie nr 1	69,94 m ²
Mieszkanie nr 2	49,45 m ²
Mieszkanie nr 3	39,83 m ²
Mieszkanie nr 4	41,67 m ²
Mieszkanie nr 5	28,01 m ²

KLATKA SCHODOWA NR 2

Mieszkanie nr 18	70,54 m ²
Mieszkanie nr 19	38,31 m ²
Mieszkanie nr 20	58,69 m ²

KLATKA SCHODOWA NR 3

Mieszkanie nr 29	69,52 m ²
Mieszkanie nr 30	38,31 m ²
Mieszkanie nr 31	60,02 m ²

KLATKA SCHODOWA NR 4

Mieszkanie nr 39	58,46 m ²
Mieszkanie nr 40	58,09 m ²
Mieszkanie nr 41	53,26 m ²

Komórka Lokatorska 28	2,78 m ²
Komórka Lokatorska 29	3,38 m ²
Komórka Lokatorska 30	4,41 m ²

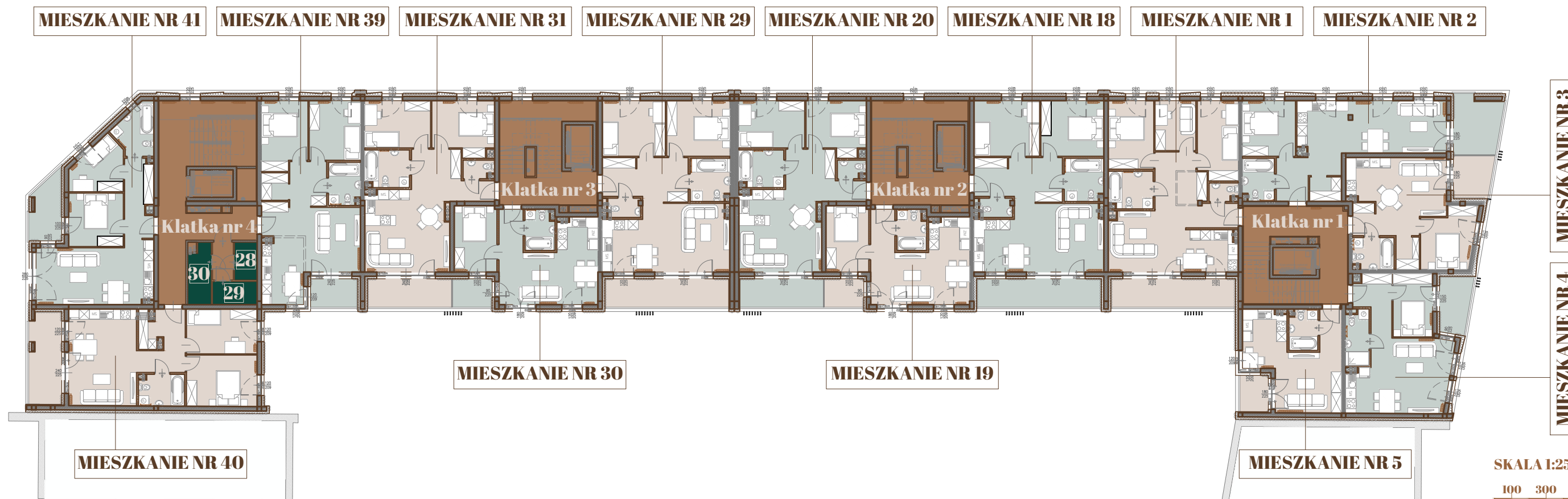

SKALA 1:250
 0 200 400 100 300 500 [cm]

Klonowy Bulwar



KATER INVESTMENT
 ul. Urzędnicza 24
 26-085 Kostomłoty Drugie
 biuro@katerinvestment.pl

- UWAGI:
- Powierzchnia pomieszczeń obliczona jest wg Normy PN-ISO 9836:1997;
 - Meble, drzwi wewnątrz lokalowe oraz urządzenia nie wchodzą w skład standardu deweloperskiego;
 - Aranżacja pomieszczeń jest przykładowa;
 - Wymiary, usytuowanie okien i ścian działowych mogą ulec zmianom;
 - Rysunek nie stanowi oferty handlowej;
 - Rysunek jest elementem poglądowym;
 - Wymiary pomieszczeń podano do stanu surowego ścian;
 - Powierzchnie pomieszczeń podano w stanie wykończonym;
 - Ściany komórek lokatorskich wykonane z materiałów niepalnych, systemowe, stalowe, ażurowe;
 - Zakaz obudowywania kom. lok.

Oznaczenie mieszkań

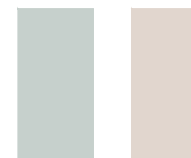

Komunikacja ogólna



Numeracja komórek lokatorskich



KONDYGNACJA: PIĘTRO II MIESZKANIA

KLATKA SCHODOWA NR 1

Mieszkanie nr 6	69,94 m ²
Mieszkanie nr 7	49,45 m ²
Mieszkanie nr 8	39,83 m ²
Mieszkanie nr 9	41,67 m ²
Mieszkanie nr 10	28,01 m ²

KLATKA SCHODOWA NR 2

Mieszkanie nr 21	70,54 m ²
Mieszkanie nr 22	38,31 m ²
Mieszkanie nr 23	58,69 m ²

KLATKA SCHODOWA NR 3

Mieszkanie nr 32	69,52 m ²
Mieszkanie nr 33	38,31 m ²
Mieszkanie nr 34	60,02 m ²

KLATKA SCHODOWA NR 4

Mieszkanie nr 42	58,46 m ²
Mieszkanie nr 43	58,09 m ²
Mieszkanie nr 44	53,26 m ²

Komórka Lokatorska 31	2,78 m ²
Komórka Lokatorska 32	3,38 m ²
Komórka Lokatorska 33	4,41 m ²

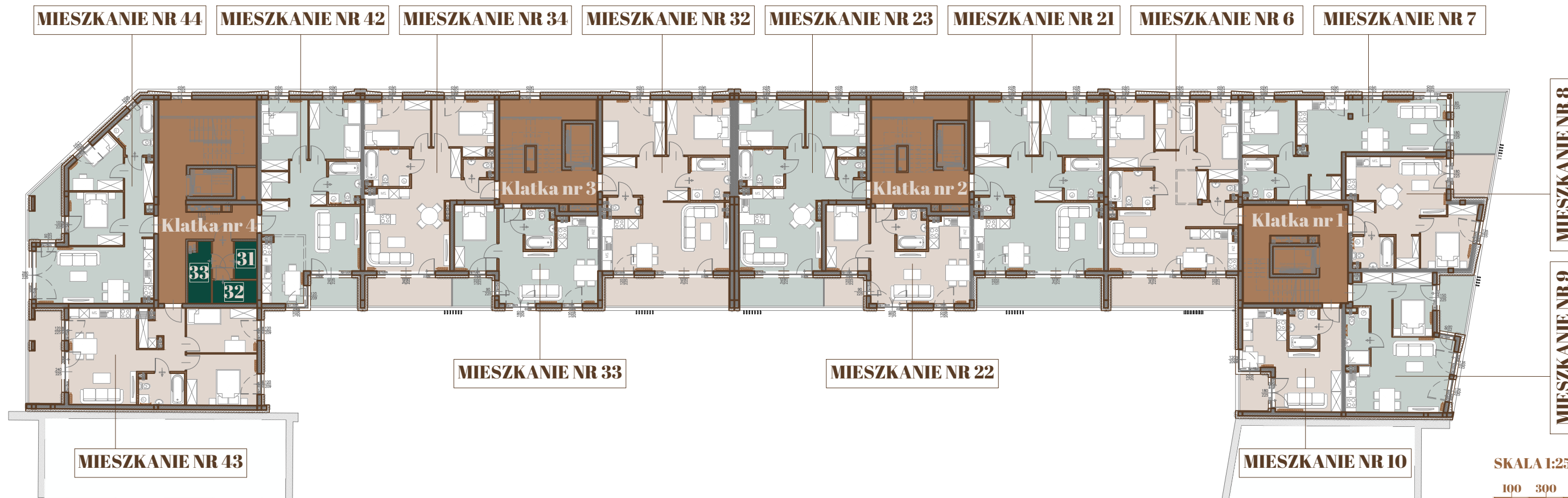

SKALA 1:250

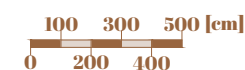

Klonowy Bulwar



KATER INVESTMENT
 ul. Urzędnicza 24
 26-085 Kostomłoty Drugie
 biuro@katerinvestment.pl

- UWAGI:
- Powierzchnia pomieszczeń obliczona jest wg Normy PN-ISO 9836:1997;
 - Meble, drzwi wewnątrz lokalowe oraz urządzenia nie wchodzą w skład standardu deweloperskiego;
 - Aranżacja pomieszczeń jest przykładowa;
 - Wymiary, usytuowanie okien i ścian działowych mogą ulec zmianom;
 - Rysunek nie stanowi oferty handlowej;
 - Rysunek jest elementem poglądowym;
 - Wymiary pomieszczeń podano do stanu surowego ścian;
 - Powierzchnie pomieszczeń podano w stanie wykończonym;
 - Ściany komórek lokatorskich wykonane z materiałów niepalnych, systemowe, stalowe, ażurowe;
 - Zakaz obudowywania kom. lok.

Oznaczenie mieszkań

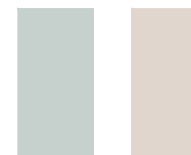

Komunikacja ogólna



Numeracja komórek lokatorskich



KONDYGNACJA: PIĘTRO III MIESZKANIA

KLATKA SCHODOWA NR 1	
Mieszkanie nr 11	69,94 m ²
Mieszkanie nr 12	49,45 m ²
Mieszkanie nr 13	39,83 m ²
Mieszkanie nr 14	41,67 m ²
Mieszkanie nr 15	28,01 m ²
KLATKA SCHODOWA NR 2	
Mieszkanie nr 24	70,54 m ²
Mieszkanie nr 25	38,31 m ²
Mieszkanie nr 26	58,69 m ²
KLATKA SCHODOWA NR 3	
Mieszkanie nr 35	69,52 m ²
Mieszkanie nr 36	38,31 m ²
Mieszkanie nr 37	60,02 m ²
KLATKA SCHODOWA NR 4	
Mieszkanie nr 45	58,46 m ²
Mieszkanie nr 46	58,09 m ²
Mieszkanie nr 47	53,26 m ²
Komórka Lokatorska 34	2,78 m ²
Komórka Lokatorska 35	3,38 m ²
Komórka Lokatorska 36	4,41 m ²

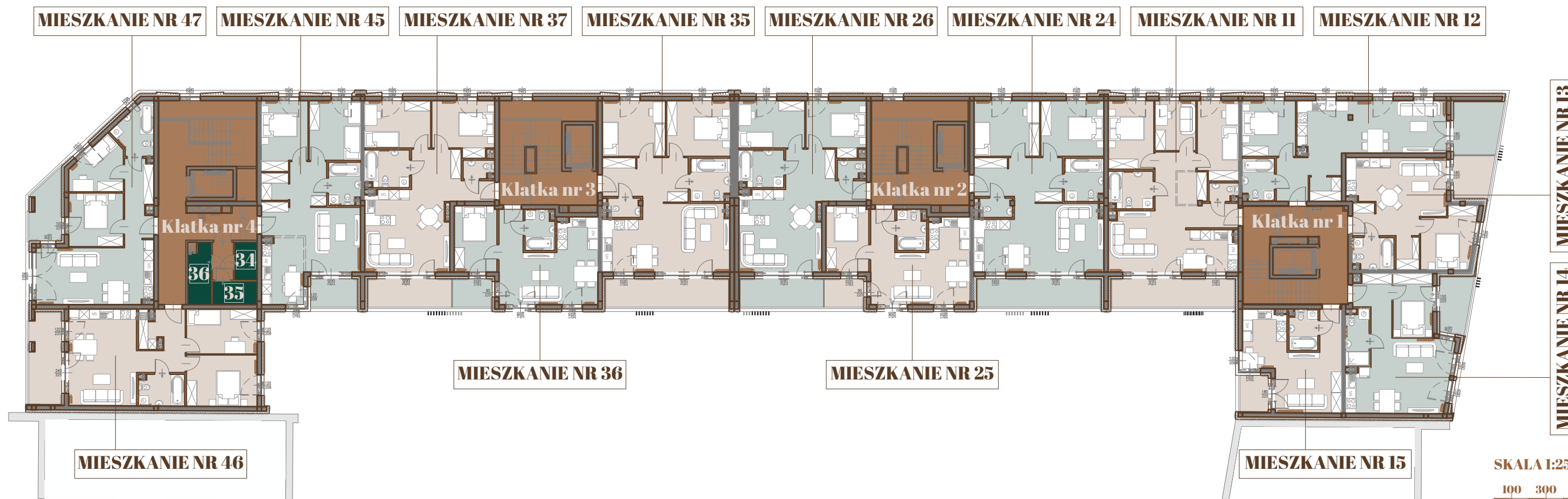

SKALA 1:250

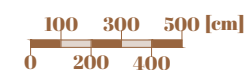

Klonowy Bulwar

KATER INVESTMENT
 ul. Urzędnicza 24
 26-085 Kostomłoty Drugie
 biuro@katerinvestment.pl

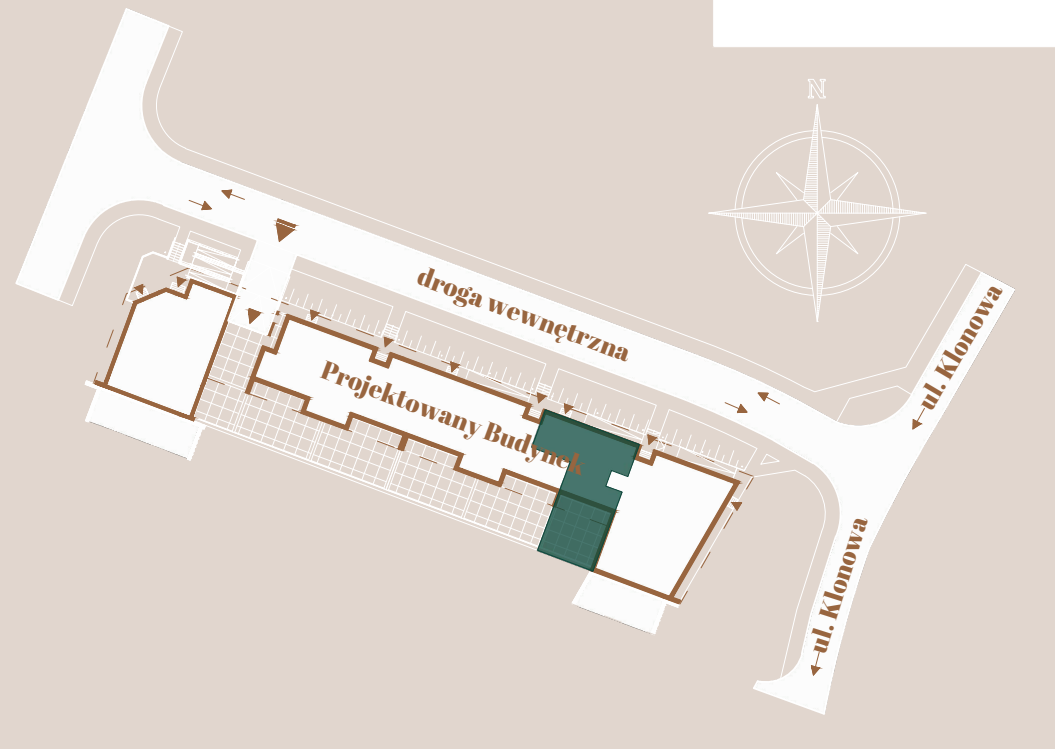

KONDYGNACJA: PARTER LOKAL USŁUGOWY NR 2

RAZEM **85,84m²**
2. Taras **56,37 m²**

Ściana konstrukcyjna

Ściana działowa

Okno balkonowe

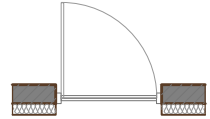

Okno otwierane na wysokości 90cm

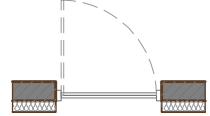

UWAGI:

- Powierzchnia pomieszczeń obliczona jest wg Normy PN-ISO 9836:1997;
- Meble, drzwi wewnątrzlokalowe oraz urządzenia nie wchodzą w skład standardu deweloperskiego;
- Aranżacja pomieszczeń jest przykładowa;
- Wymiary, usytuowanie okien i ścian działowych mogą ulec zmianom;
- Rysunek nie stanowi oferty handlowej;
- Rysunek jest elementem poglądowym;
- Wymiary pomieszczeń podano do stanu surowego ścian;
- Powierzchnie pomieszczeń podano w stanie wykończonym.

SKALA 1:75

0 100 200 300 400 500 [cm]

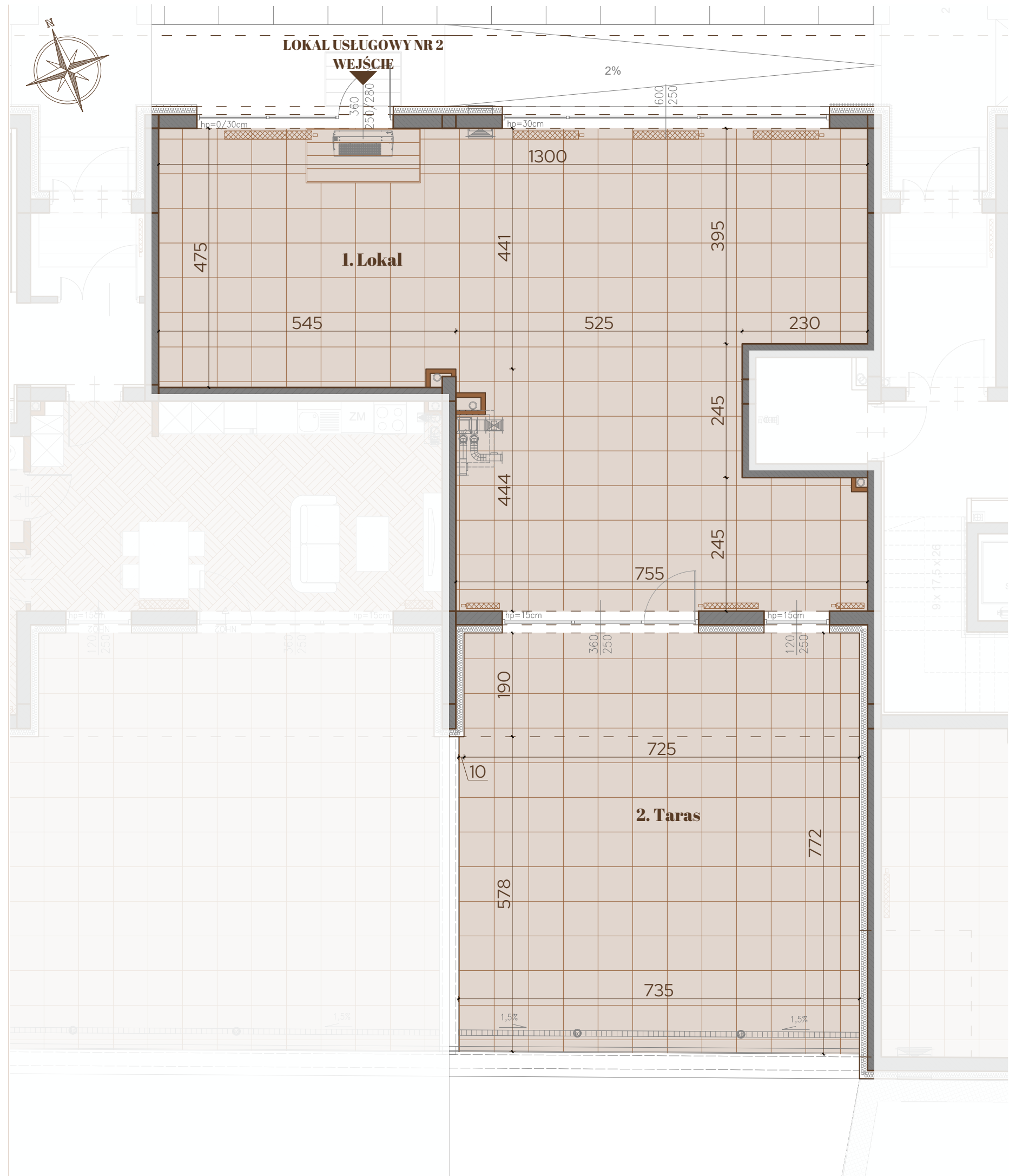

Klonowy Bulwar



KATER INVESTMENT

ul. Urzędnicza 24

26-085 Kostomłoty Drugie

biuro@katerinvestment.pl

Ściana konstrukcyjna



Ściana działowa



Okno balkonowe

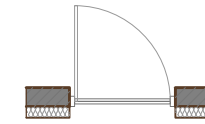

Okno otwierane
na wysokości 90cm

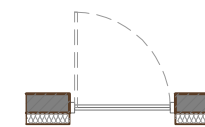

UWAGI:

- Powierzchnia pomieszczeń obliczona jest wg Normy PN-ISO 9836:1997;
- Meble, drzwi wewnętrzne oraz urządzenia nie wchodzi w skład standardu deweloperskiego;
- Aranżacja pomieszczeń jest przykładowa;
- Wymiary, usytuowanie okien i ścian działowych mogą ulec zmianom;
- Rysunek nie stanowi oferty handlowej;
- Rysunek jest elementem poglądowym;
- Wymiary pomieszczeń podano do stanu surowego ścian;
- Powierzchnie pomieszczeń podano w stanie wykończonym.

SKALA 1:50



KONDYGNACJA: PARTER LOKAL USŁUGOWY NR 3

RAZEM

56,46m²

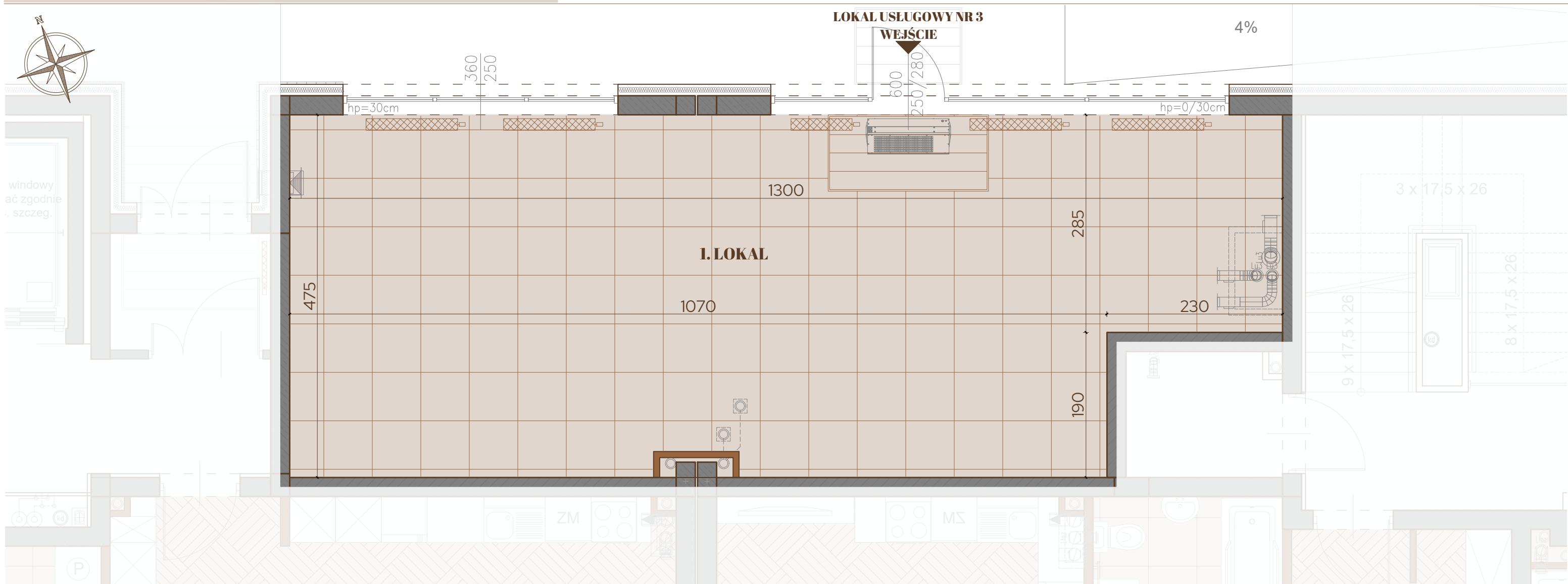

Klonowy Bulwar



KATER INVESTMENT

ul. Urzędnicza 24

26-085 Kostomłoty Drugie

biuro@katerinvestment.pl

UWAGI:

- Powierzchnia pomieszczeń obliczona jest wg Normy PN-ISO 9836:1997;
- Meble, drzwi wewnętrzne oraz urządzenia nie wchodzi w skład standardu deweloperskiego;
- Aranżacja pomieszczeń jest przykładowa;
- Wymiary, usytuowanie okien i ścian działowych mogą ulec zmianom;
- Rysunek nie stanowi oferty handlowej;
- Rysunek jest elementem poglądowym;
- Wymiary pomieszczeń podano do stanu surowego ścian;
- Powierzchnie pomieszczeń podano w stanie wykończonym.

SKALA 1:50

0 100 200 300 400 500 [cm]

Ściana konstrukcyjna



Ściana działowa



Okno balkonowe

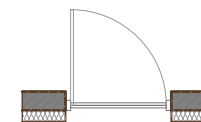

Okno otwierane
na wysokości 90cm



KONDYGNACJA: PARTER LOKAL USŁUGOWY NR 4

RAZEM

23,48m²

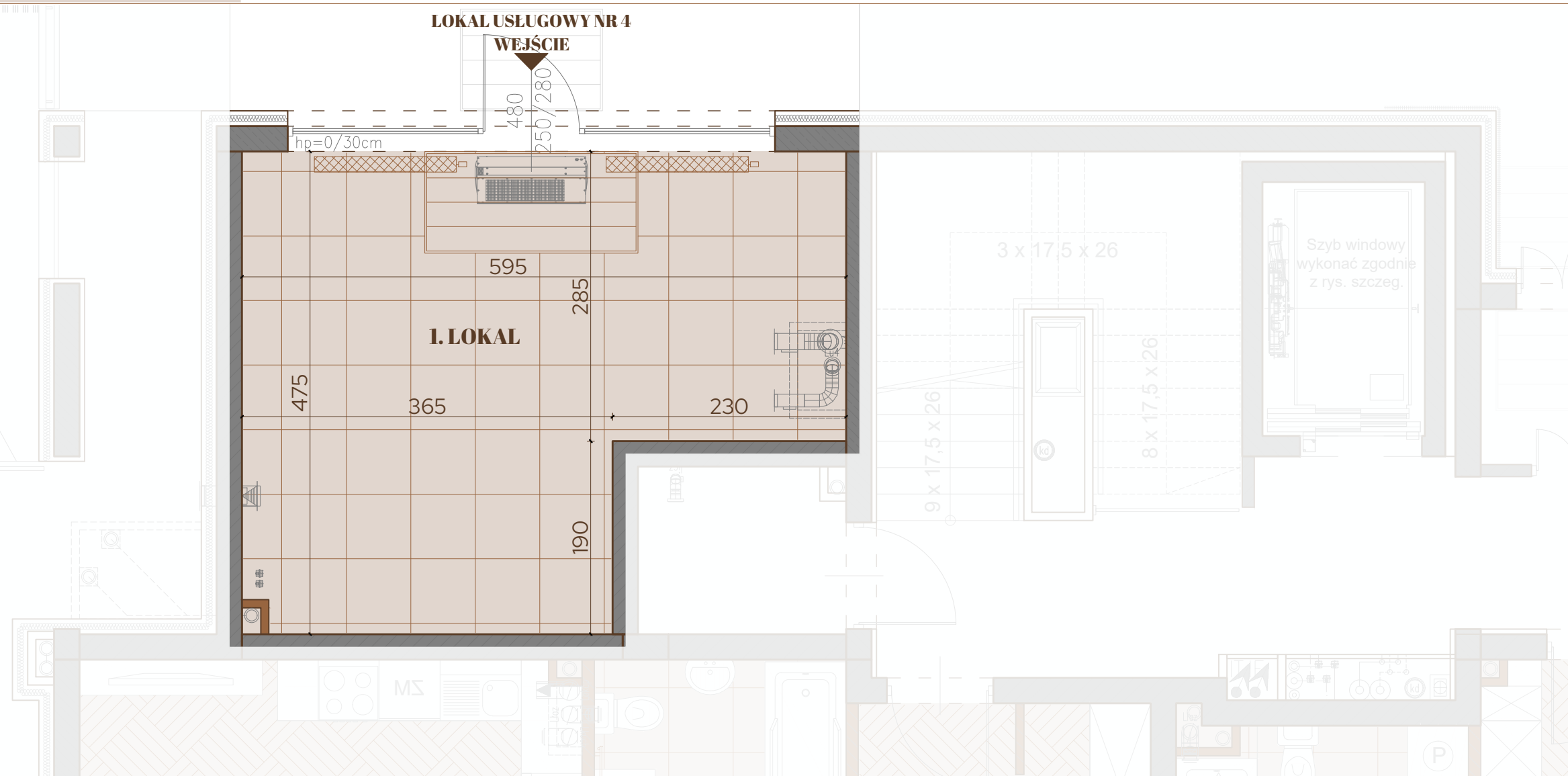

Klonowy Bulwar

KATER INVESTMENT
ul. Urzędnicza 24
26-085 Kostomłoty Drugie
biuro@katerinvestment.pl

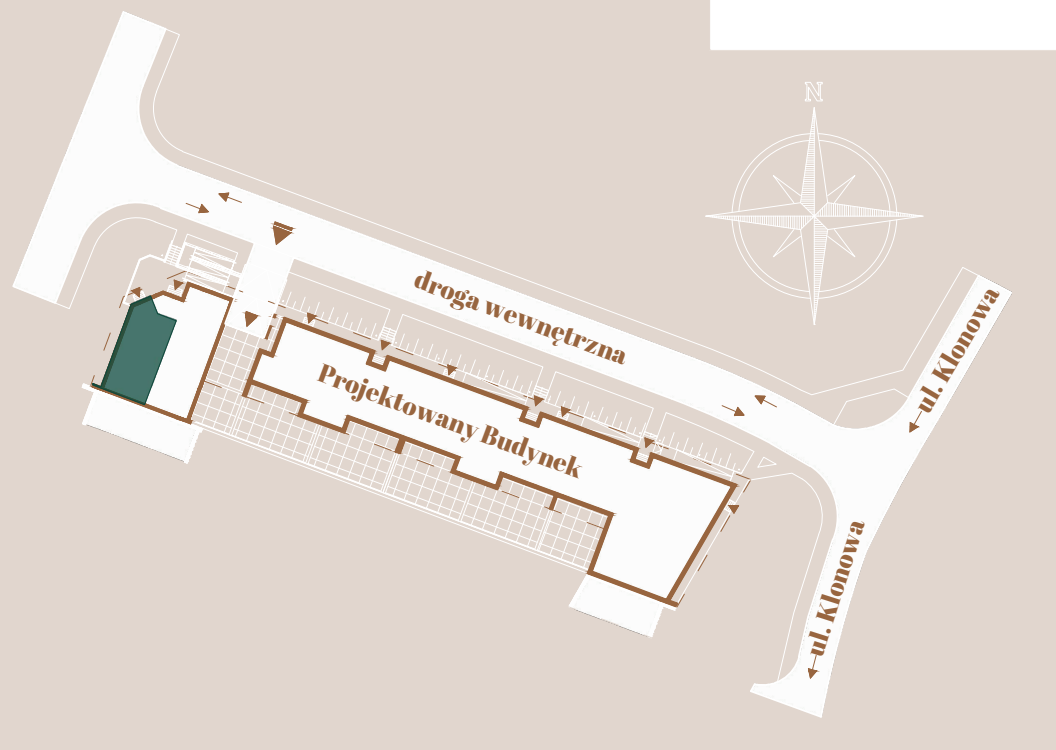

Ściana konstrukcyjna

Ściana działowa

Okno balkonowe

Okno otwierane
na wysokości 90cm

UWAGI:

- Powierzchnia pomieszczeń obliczona jest wg Normy PN-ISO 9836:1997;
- Meble, drzwi wewnątrzlokalowe oraz urządzenia nie wchodzi w skład standardu deweloperskiego;
- Aranżacja pomieszczeń jest przykładowa;
- Wymiary, usytuowanie okien i ścian działowych mogą ulec zmianom;
- Rysunek nie stanowi oferty handlowej;
- Rysunek jest elementem poglądowym;
- Wymiary pomieszczeń podano do stanu surowego ścian;
- Powierzchnie pomieszczeń podano w stanie wykończonym.

SKALA 1:50

0 100 200 300 400 500 [cm]

KONDYGNACJA: PARTER
LOKAL USŁUGOWY NR 5
RAZEM 68,29m²

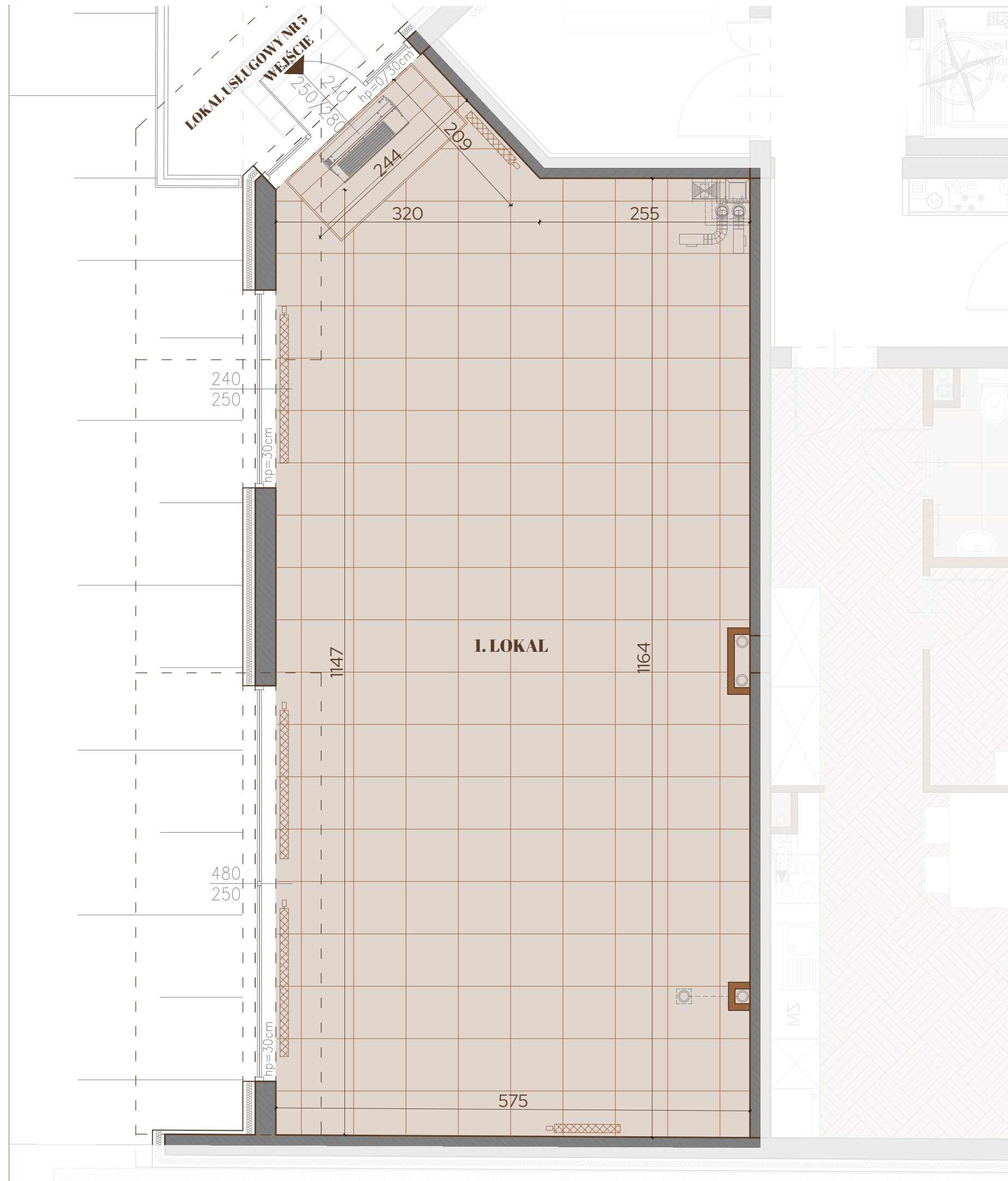

Klonowy Bulwar

KATER INVESTMENT
 ul. Urzędnicza 24
 26-085 Kostomłoty Drugie
 biuro@katerinvestment.pl

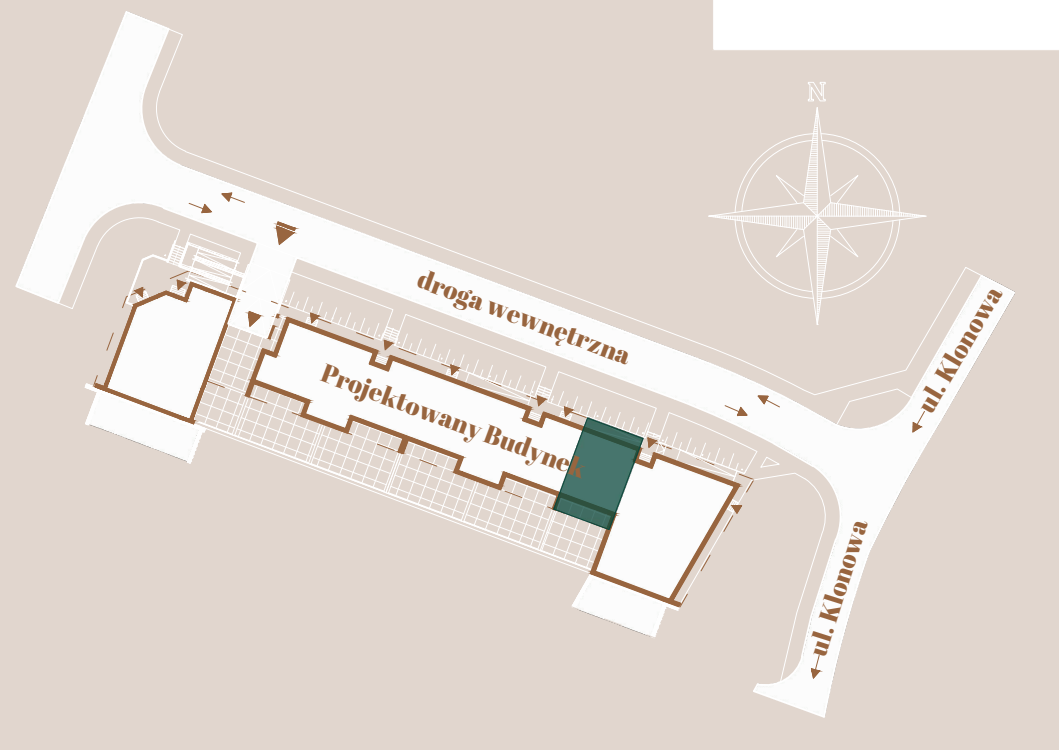

Ściana konstrukcyjna

Ściana działowa

Okno balkonowe

Okno otwierane na wysokości 90cm

UWAGI:

- Powierzchnia pomieszczeń obliczona jest wg Normy PN-ISO 9836:1997;
- Meble, drzwi wewnątrzlokalowe oraz urządzenia nie wchodzą w skład standardu deweloperskiego;
- Aranżacja pomieszczeń jest przykładowa;
- Wymiary, usytuowanie okien i ścian działowych mogą ulec zmianom;
- Rysunek nie stanowi oferty handlowej;
- Rysunek jest elementem poglądowym;
- Wymiary pomieszczeń podano do stanu surowego ścian;
- Powierzchnie pomieszczeń podano w stanie wykończonym.

SKALA 1:50

0 100 200 300 400 500 [cm]

KONDYGNACJA: PIĘTRO I MIESZKANIE NR 1

1. Przedpokój	13,78 m²
2. Toaleta	1,57 m²
3. Salon + Aneks	21,70 m²
4. Łazienka	5,37 m²
5. Pokój	10,31 m²
6. Pokój	6,72 m²
7. Pokój	10,49 m²
RAZEM	69,94 m²
8. Balkon	11,96 m²

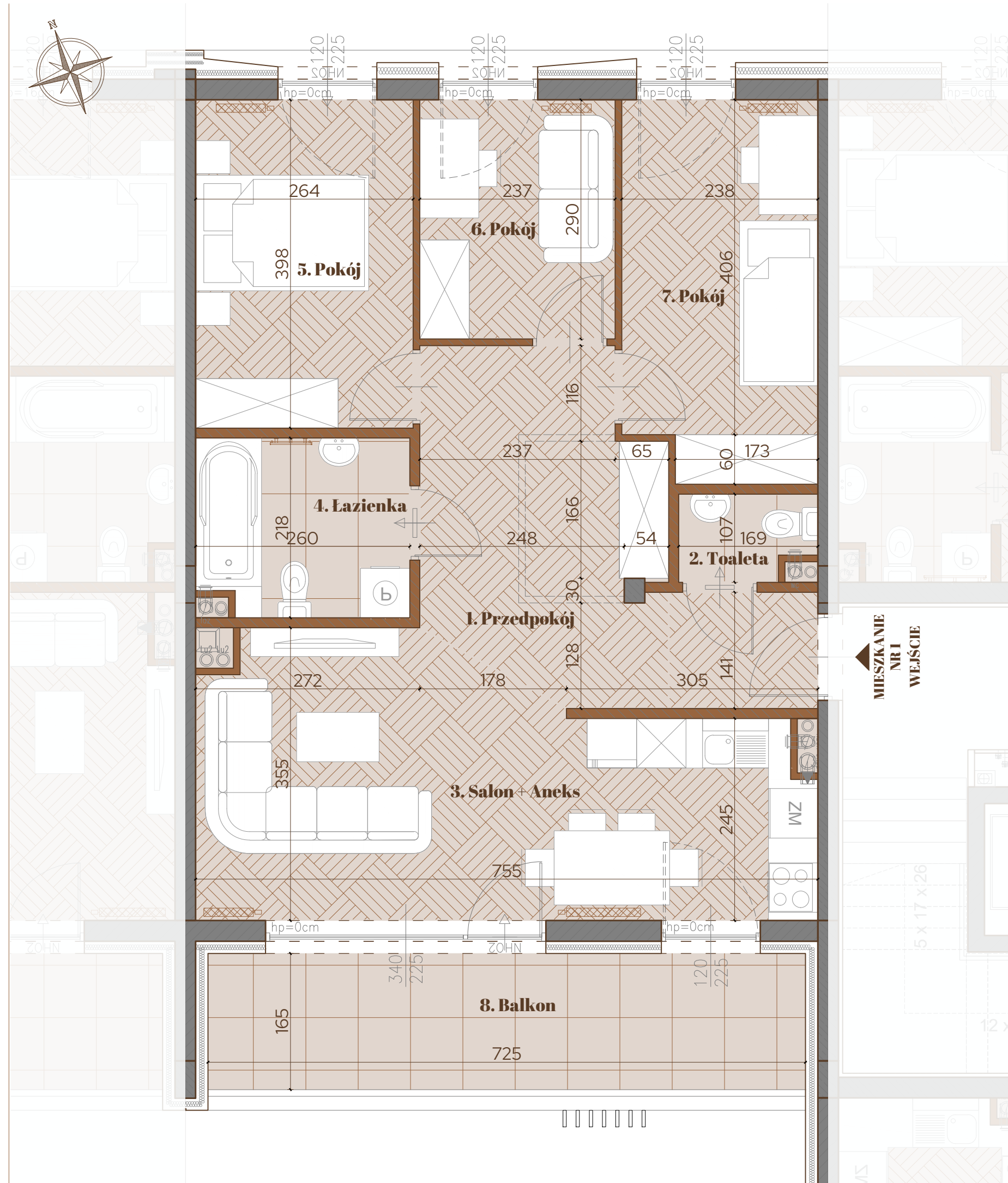

Klonowy Bulwar



KATER INVESTMENT

ul. Urzędnicza 24

26-085 Kostomłoty Drugie

biuro@katerinvestment.pl

UWAGI:

- Powierzchnia pomieszczeń obliczona jest wg Normy PN-ISO 9836:1997;
- Meble, drzwi wewnątrzlokalowe oraz urządzenia nie wchodzą w skład standardu deweloperskiego;
- Aranżacja pomieszczeń jest przykładowa;
- Wymiary, usytuowanie okien i ścian działowych mogą ulec zmianom;
- Rysunek nie stanowi oferty handlowej;
- Rysunek jest elementem poglądowym;
- Wymiary pomieszczeń podano do stanu surowego ścian;
- Powierzchnie pomieszczeń podano w stanie wykończonym.

SKALA 1:50

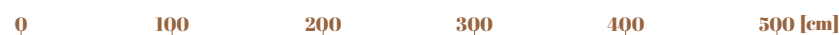

Ściana konstrukcyjna



Ściana działowa



Okno balkonowe

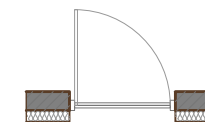

Okno otwierane na wysokości 90cm

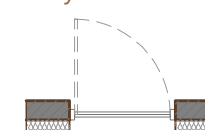

KONDYGNACJA: PIĘTRO I MIESZKANIE NR 2

1. Przedpokój	6,67 m²
2. Łazienka	4,34 m²
3. Pokój	9,76 m²
4. Wnęka na szafę	2,53 m²
5. Salon + Aneks	26,15 m²
RAZEM	49,45 m²
6. Balkon	8,95 m²

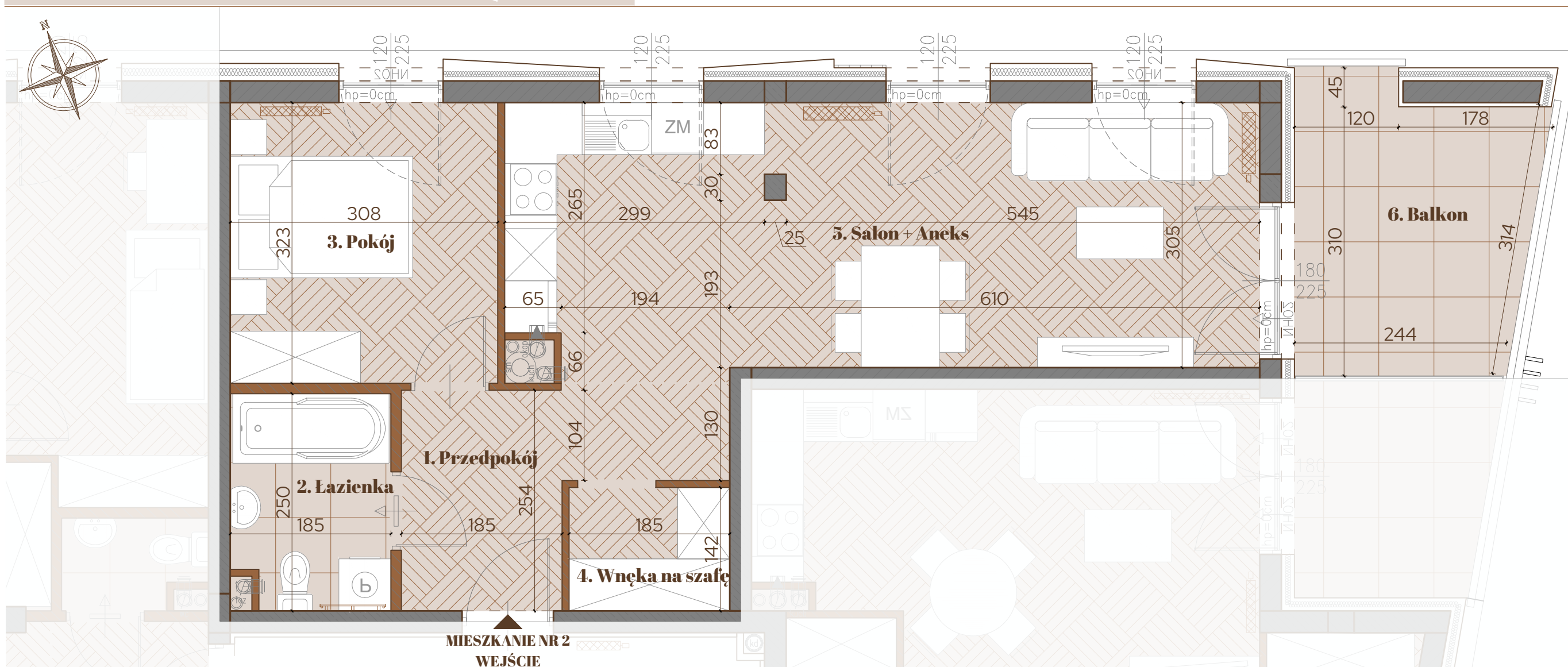

Klonowy Bulwar

KATER INVESTMENT
 ul. Urzędnicza 24
 26-085 Kostomłoty Drugie
 biuro@katerinvestment.pl

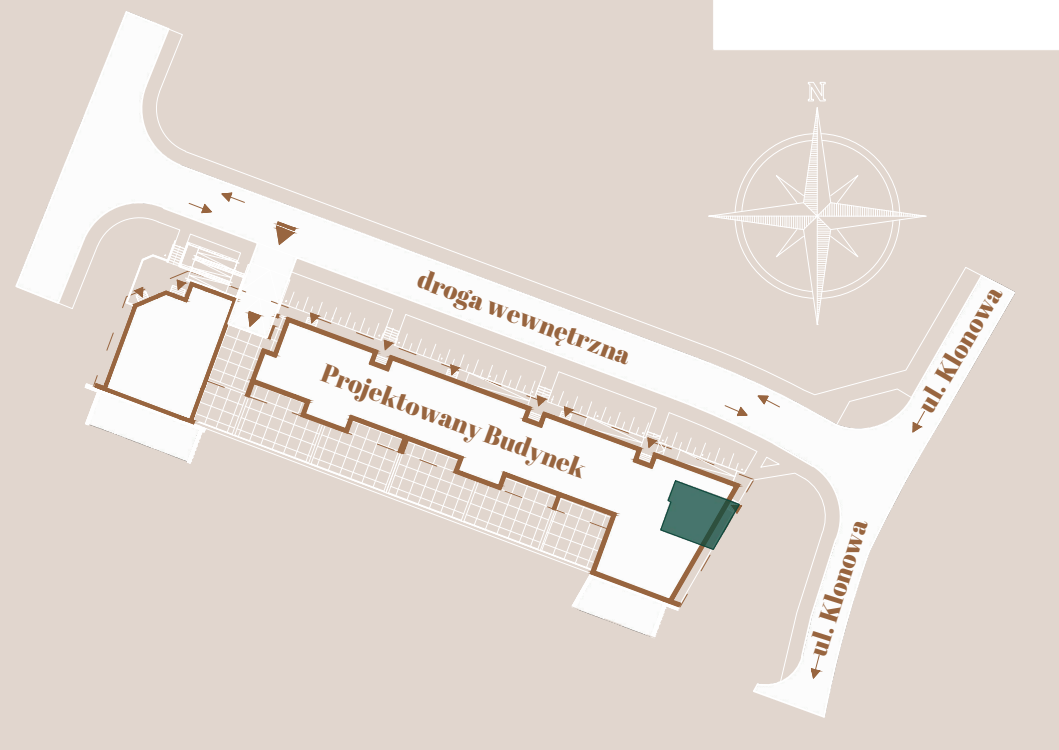

KONDYGNACJA: PIĘTRO I MIESZKANIE NR 3

1. Przedpokój	5,34 m²
2. Salon + Aneks	17,79 m²
3. Łazienka	4,14 m²
4. Wnęka na szafę	2,45 m²
5. Pokój	10,10 m²
RAZEM	39,83 m²
6. Balkon	5,53 m²

Ściana konstrukcyjna

Ściana działowa

Okno balkonowe

Okno otwierane
 na wysokości 90cm

UWAGI:

- Powierzchnia pomieszczeń obliczona jest wg Normy PN-ISO 9836:1997;
- Meble, drzwi wewnątrzlokalowe oraz urządzenia nie wchodzą w skład standardu deweloperskiego;
- Aranżacja pomieszczeń jest przykładowa;
- Wymiary, usytuowanie okien i ścian działowych mogą ulec zmianom;
- Rysunek nie stanowi oferty handlowej;
- Rysunek jest elementem poglądowym;
- Wymiary pomieszczeń podano do stanu surowego ścian;
- Powierzchnie pomieszczeń podano w stanie wykończonym.

SKALA 1:50



Klonowy Bulwar

KATER INVESTMENT
 ul. Urzędnicza 24
 26-085 Kostomłoty Drugie
 biuro@katerinvestment.pl

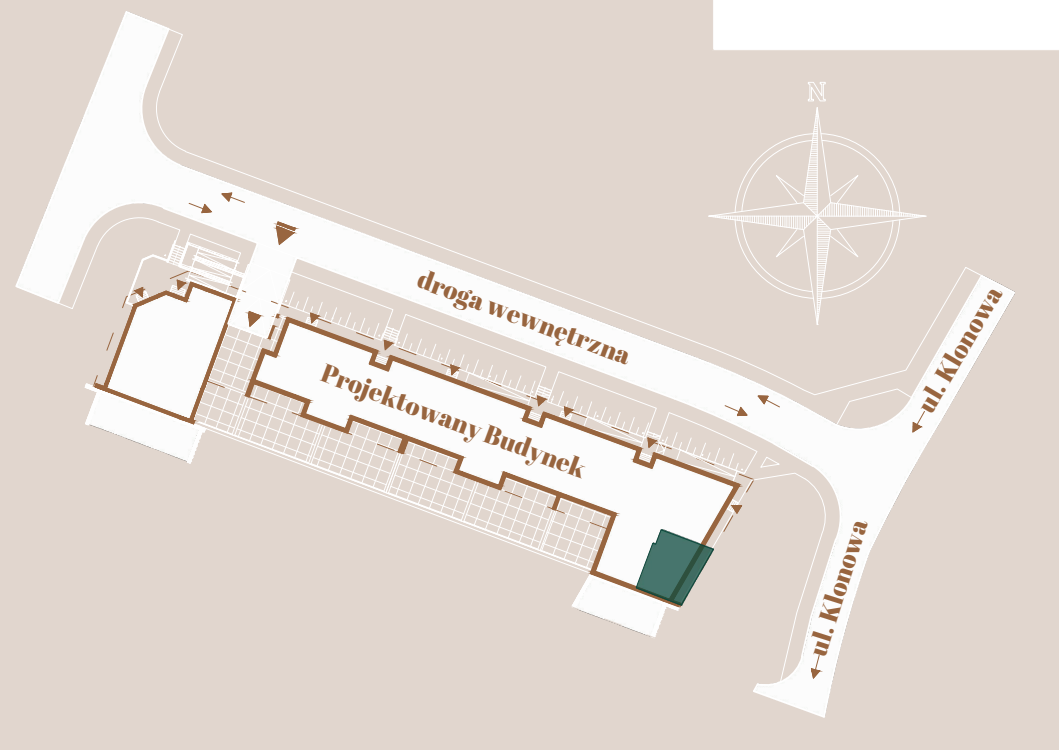

Ściana konstrukcyjna

Ściana działowa

Okno balkonowe

Okno otwierane na wysokości 90cm

KONDYGNACJA: PIĘTRO I MIESZKANIE NR 4

1. Przedpokój	6,08 m ²
2. Pokój	8,26 m ²
3. Łazienka	4,06 m ²
4. Salon + Aneks	23,27 m ²
RAZEM	41,67 m²
5. Balkon	5,79 m ²

UWAGI:

- Powierzchnia pomieszczeń obliczona jest wg Normy PN-ISO 9836:1997;
- Meble, drzwi wewnątrzlokalowe oraz urządzenia nie wchodzą w skład standardu deweloperskiego;
- Aranżacja pomieszczeń jest przykładowa;
- Wymiary, usytuowanie okien i ścian działowych mogą ulec zmianom;
- Rysunek nie stanowi oferty handlowej;
- Rysunek jest elementem poglądowym;
- Wymiary pomieszczeń podano do stanu surowego ścian;
- Powierzchnie pomieszczeń podano w stanie wykończonym.

SKALA 1:50

0 100 200 300 400 500 [cm]

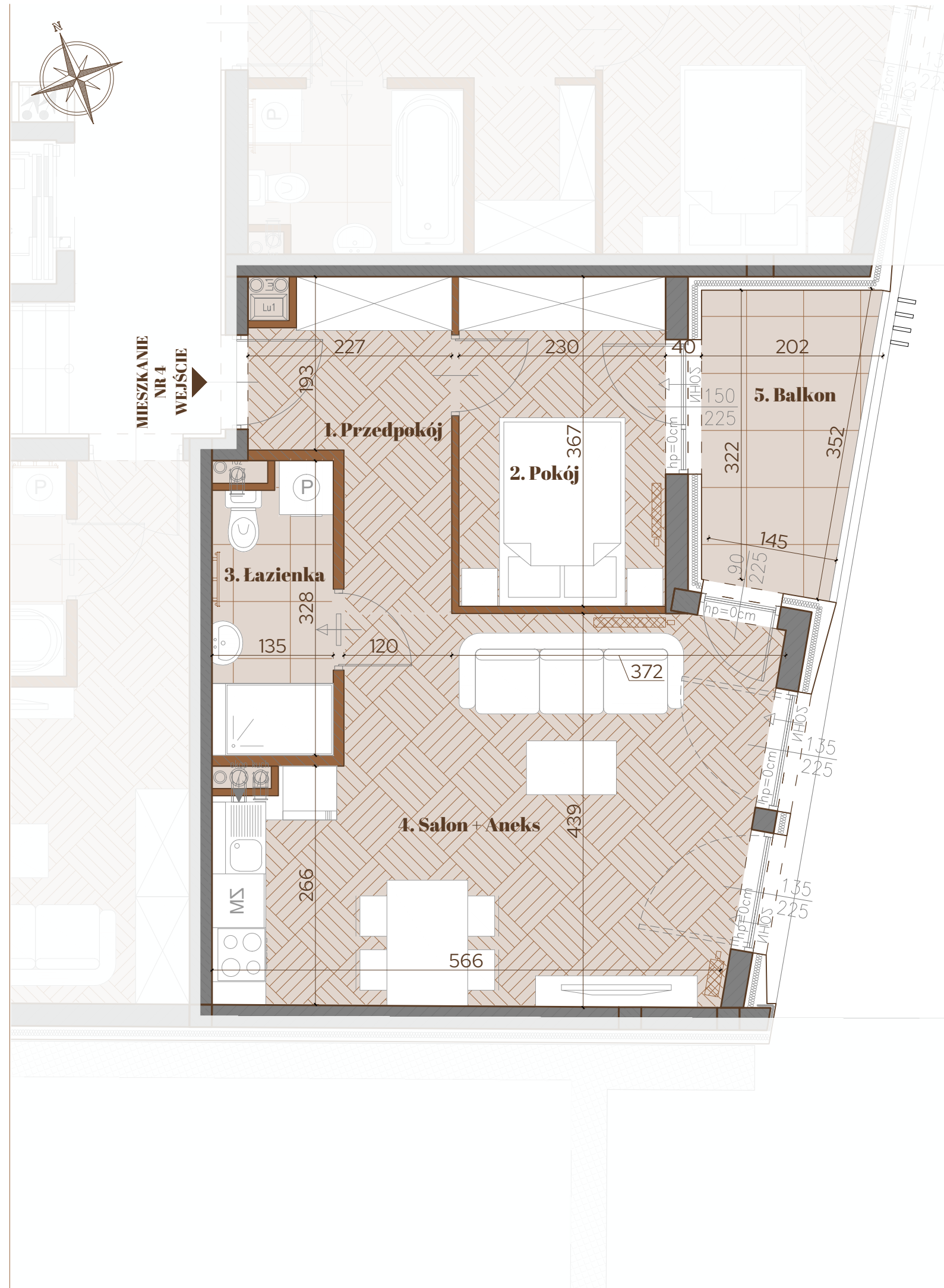

Klonowy Bulwar

KATER INVESTMENT
 ul. Urzędnicza 24
 26-085 Kostomłoty Drugie
 biuro@katerinvestment.pl

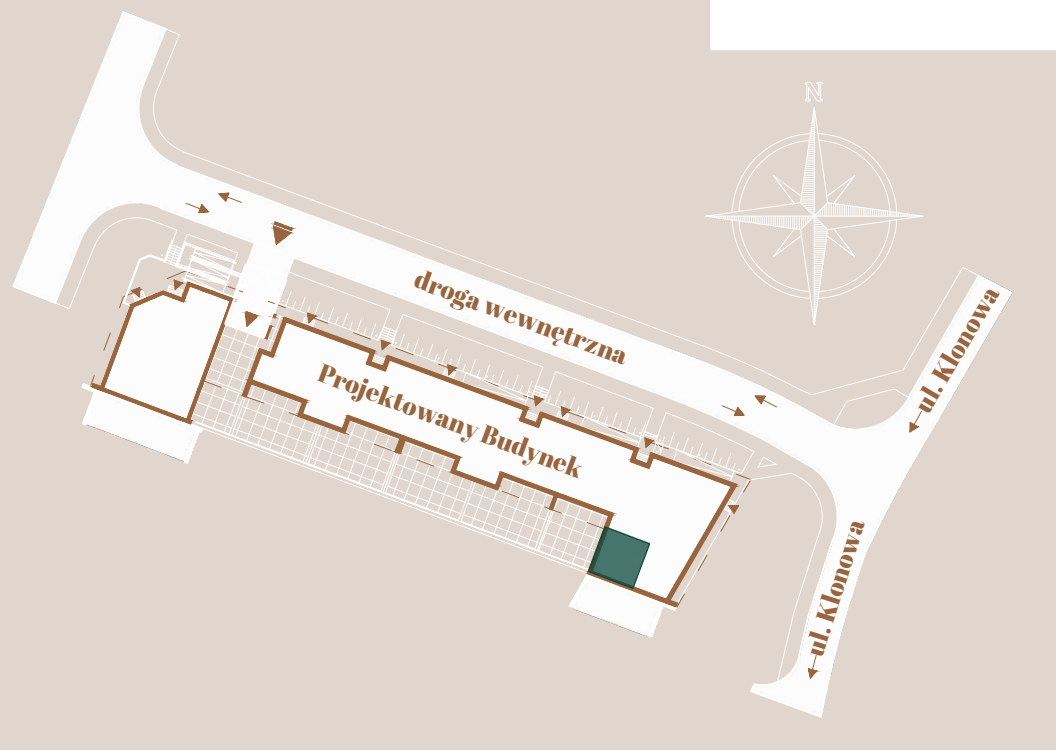

Ściana konstrukcyjna

Ściana działowa

Okno balkonowe

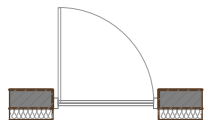

Okno otwierane na wysokości 90cm

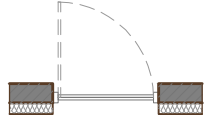

KONDYGNACJA: PIĘTRO I MIESZKANIE NR 5

1. Przedpokój	3,06 m²
2. Łazienka	3,75 m²
3. Salon	13,03 m²
4. Kuchnia	8,17 m²
RAZEM	28,01 m²
5. Balkon	3,50 m²

UWAGI:

- Powierzchnia pomieszczeń obliczona jest wg Normy PN-ISO 9836:1997;
- Meble, drzwi wewnątrzlokalowe oraz urządzenia nie wchodzą w skład standardu deweloperskiego;
- Aranżacja pomieszczeń jest przykładowa;
- Wymiary, usytuowanie okien i ścian działowych mogą ulec zmianom;
- Rysunek nie stanowi oferty handlowej;
- Rysunek jest elementem poglądowym;
- Wymiary pomieszczeń podano do stanu surowego ścian;
- Powierzchnie pomieszczeń podano w stanie wykończonym.

SKALA 1:50

0 100 200 300 400 500 [cm]

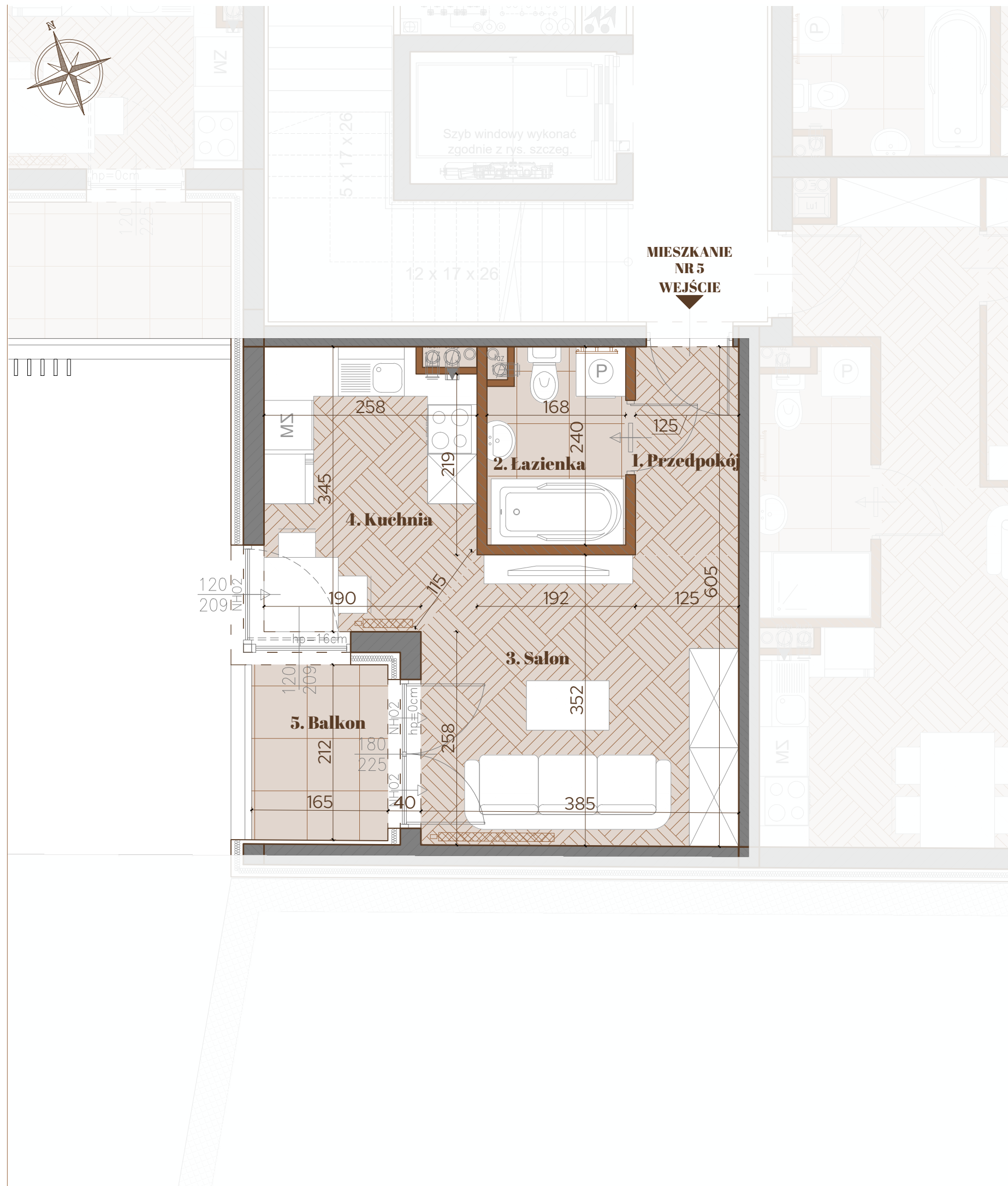

Klonowy Bulwar

KATER INVESTMENT
 ul. Urzędnicza 24
 26-085 Kostomłoty Drugie
 biuro@katerinvestment.pl

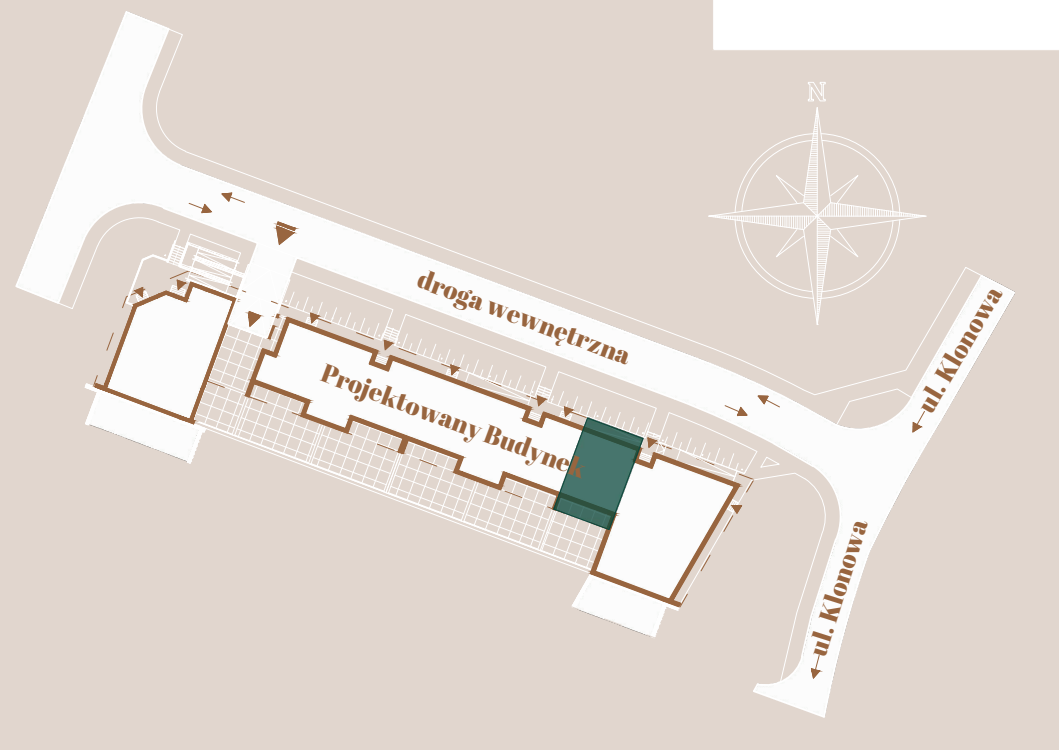

Ściana konstrukcyjna

Ściana działowa

Okno balkonowe

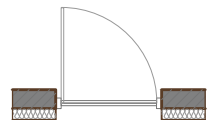

Okno otwierane na wysokości 90cm

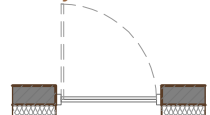

KONDYGNACJA: PIĘTRO II MIESZKANIE NR 6

1. Przedpokój	13,78 m²
2. Toaleta	1,57 m²
3. Salon + Aneks	21,70 m²
4. Łazienka	5,37 m²
5. Pokój	10,31 m²
6. Pokój	6,72 m²
7. Pokój	10,49 m²
RAZEM	69,94 m²
8. Balkon	11,96 m²

UWAGI:

- Powierzchnia pomieszczeń obliczona jest wg Normy PN-ISO 9836:1997;
- Meble, drzwi wewnątrzlokalowe oraz urządzenia nie wchodzą w skład standardu deweloperskiego;
- Aranżacja pomieszczeń jest przykładowa;
- Wymiary, usytuowanie okien i ścian działowych mogą ulec zmianom;
- Rysunek nie stanowi oferty handlowej;
- Rysunek jest elementem poglądowym;
- Wymiary pomieszczeń podano do stanu surowego ścian;
- Powierzchnie pomieszczeń podano w stanie wykończonym.

SKALA 1:50

0 100 200 300 400 500 [cm]

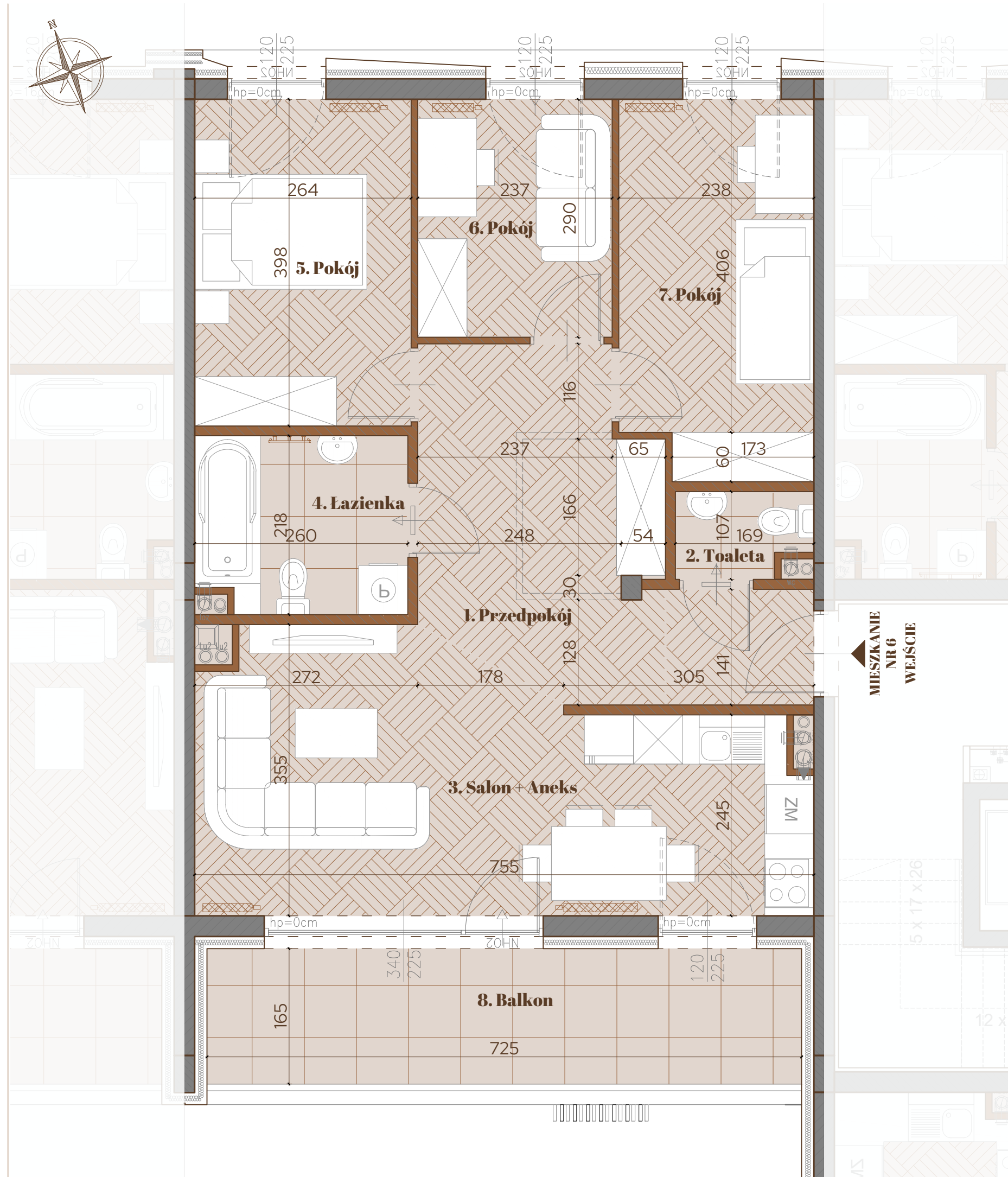

Klonowy Bulwar

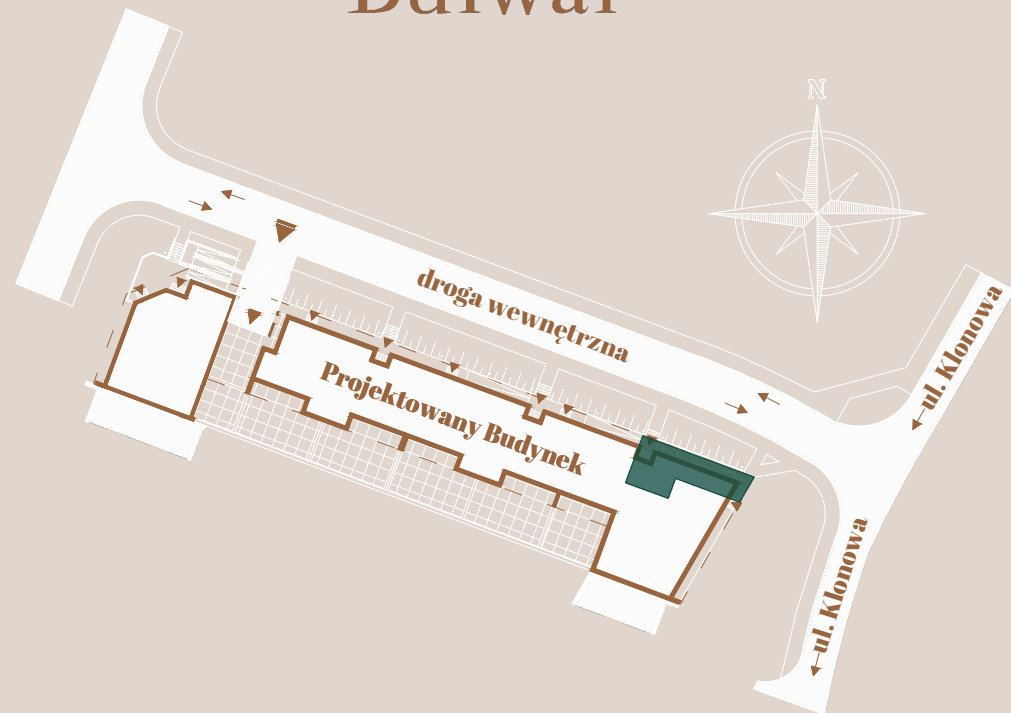

KATER INVESTMENT

ul. Urzędnicza 24

26-085 Kostomłoty Drugie

biuro@katerinvestment.pl

UWAGI:

- Powierzchnia pomieszczeń obliczona jest wg Normy PN-ISO 9836:1997;
- Meble, drzwi wewnątrzlokalowe oraz urządzenia nie wchodzą w skład standardu deweloperskiego;
- Aranżacja pomieszczeń jest przykładowa;
- Wymiary, usytuowanie okien i ścian działowych mogą ulec zmianom;
- Rysunek nie stanowi oferty handlowej;
- Rysunek jest elementem poglądowym;
- Wymiary pomieszczeń podano do stanu surowego ścian;
- Powierzchnie pomieszczeń podano w stanie wykończonym.

SKALA 1:50



Ściana konstrukcyjna



Ściana działowa



Okno balkonowe

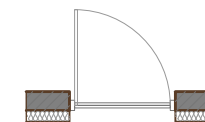

Okno otwierane na wysokości 90cm



KONDYGNACJA: PIĘTRO II MIESZKANIE NR 7

1. Przedpokój	6,67 m²
2. Łazienka	4,34 m²
3. Pokój	9,76 m²
4. Wnęka na szafę	2,53 m²
5. Salon + Aneks	26,15 m²
RAZEM	49,45 m²
6. Balkon	9,80 m²

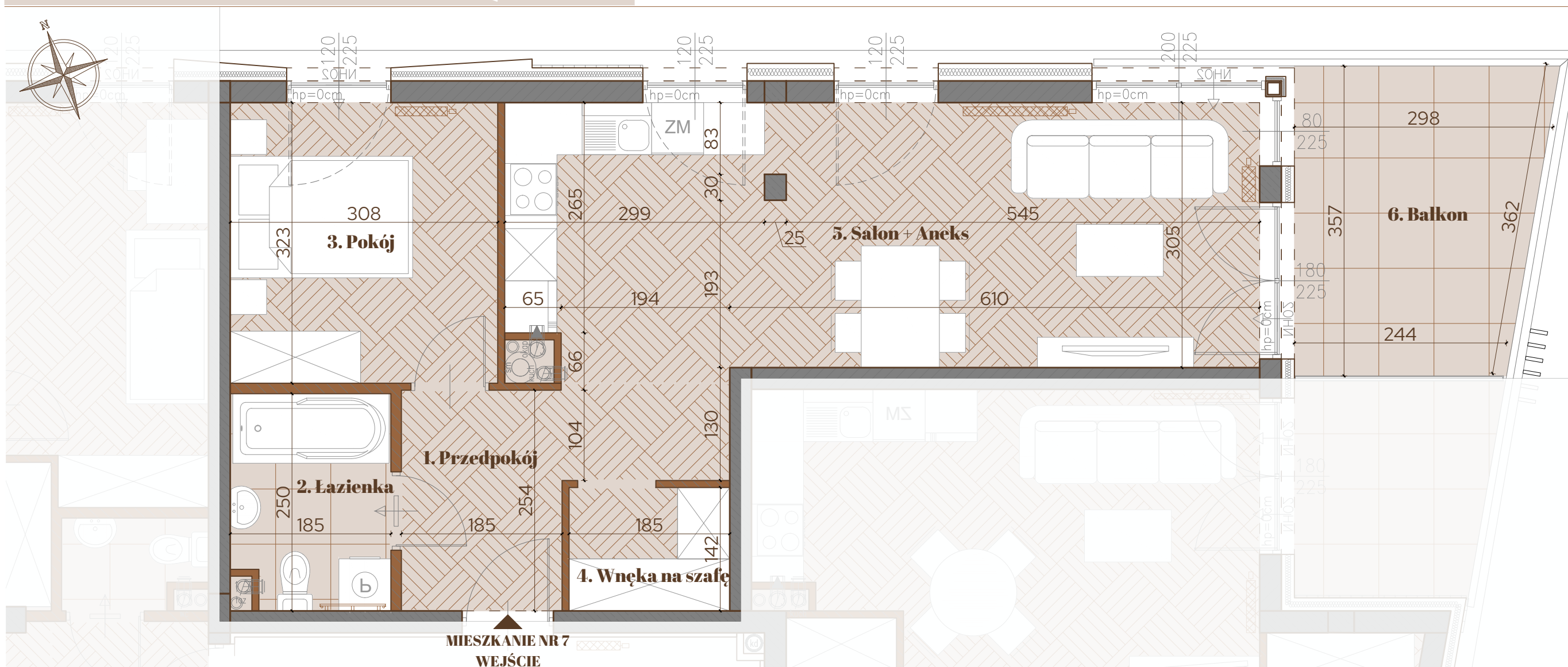

Klonowy Bulwar

KATER INVESTMENT
 ul. Urzędnicza 24
 26-085 Kostomłoty Drugie
 biuro@katerinvestment.pl

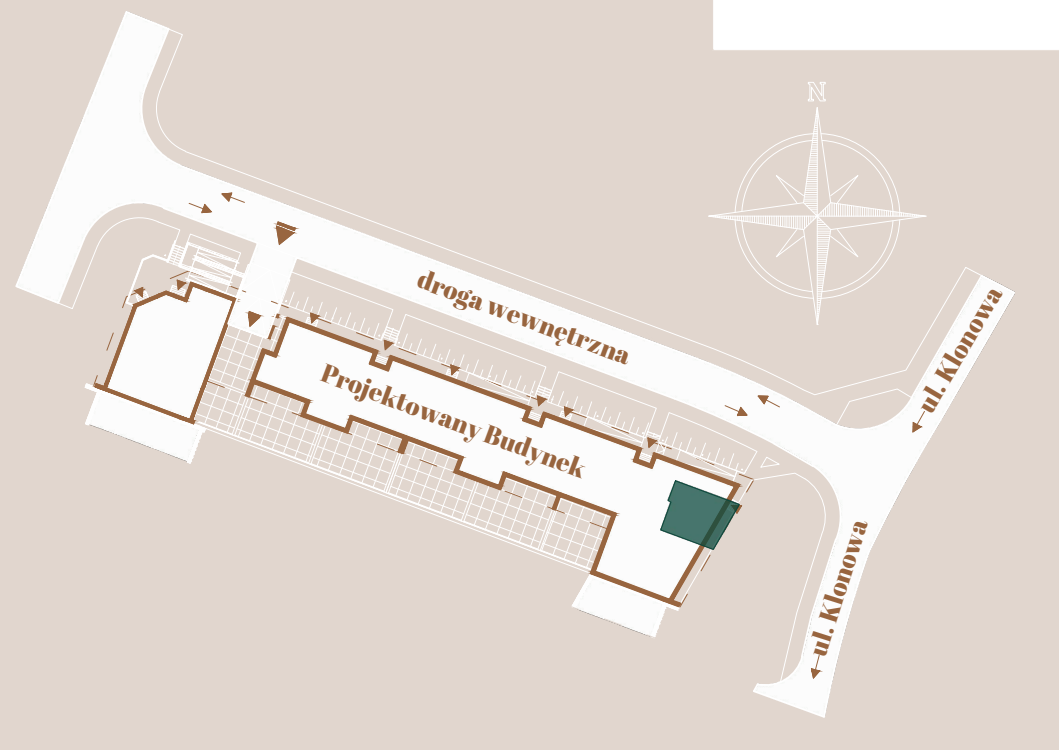

Ściana konstrukcyjna

Ściana działowa

Okno balkonowe

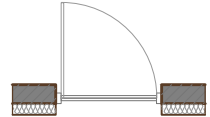

Okno otwierane na wysokości 90cm

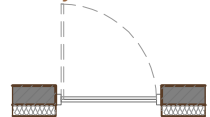

KONDYGNACJA: PIĘTRO II MIESZKANIE NR 8

1. Przedpokój	5,34 m²
2. Salon + Aneks	17,79 m²
3. Łazienka	4,14 m²
4. Wnęka na szafę	2,45 m²
5. Pokój	10,10 m²
RAZEM	39,83 m²
6. Balkon	5,53 m²

UWAGI:

- Powierzchnia pomieszczeń obliczona jest wg Normy PN-ISO 9836:1997;
- Meble, drzwi wewnątrzlokalowe oraz urządzenia nie wchodzą w skład standardu deweloperskiego;
- Aranżacja pomieszczeń jest przykładowa;
- Wymiary, usytuowanie okien i ścian działowych mogą ulec zmianom;
- Rysunek nie stanowi oferty handlowej;
- Rysunek jest elementem poglądowym;
- Wymiary pomieszczeń podano do stanu surowego ścian;
- Powierzchnie pomieszczeń podano w stanie wykończonym.

SKALA 1:50

0 100 200 300 400 500 [cm]

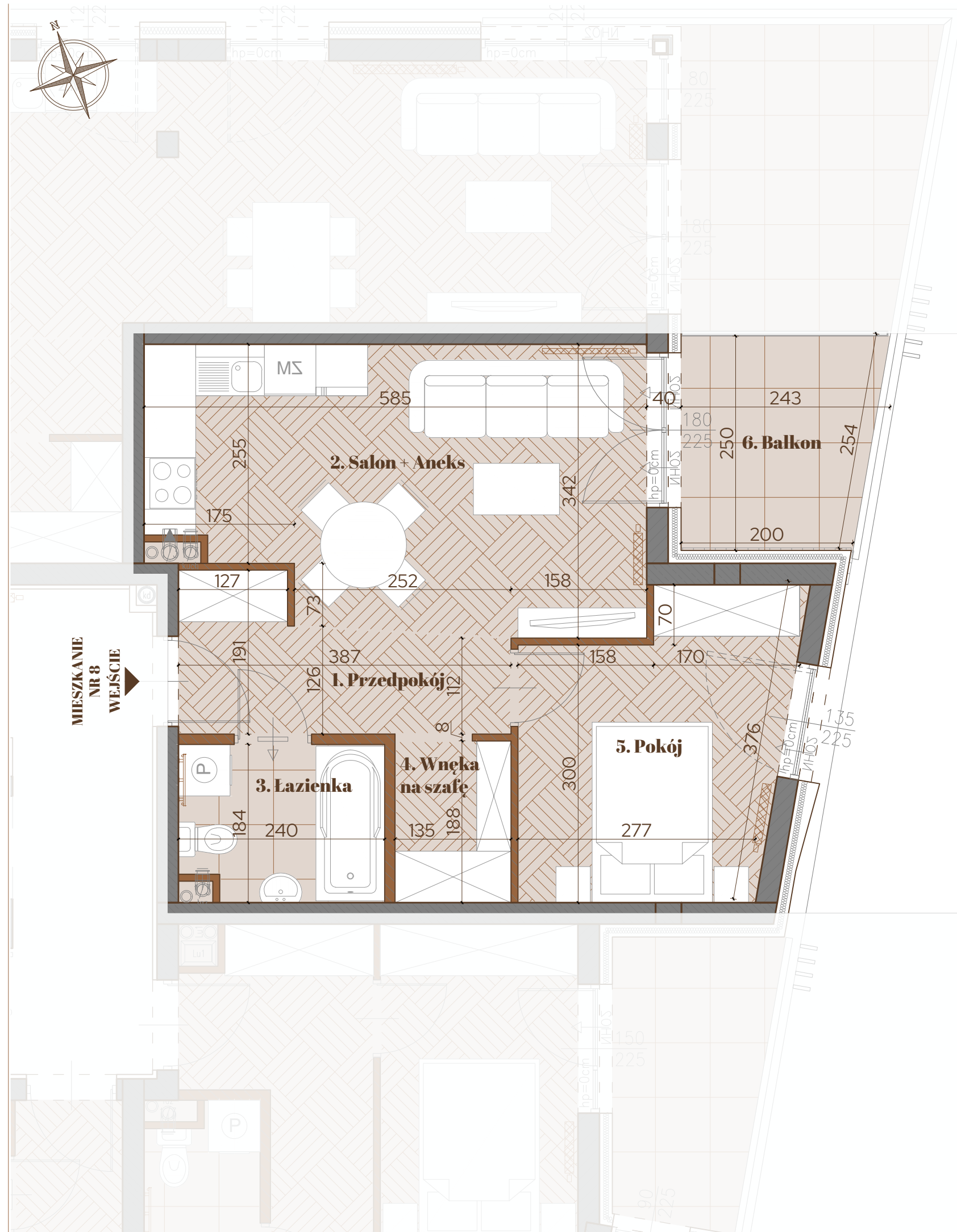

Klonowy Bulwar

KATER INVESTMENT
 ul. Urzędnicza 24
 26-085 Kostomłoty Drugie
 biuro@katerinvestment.pl

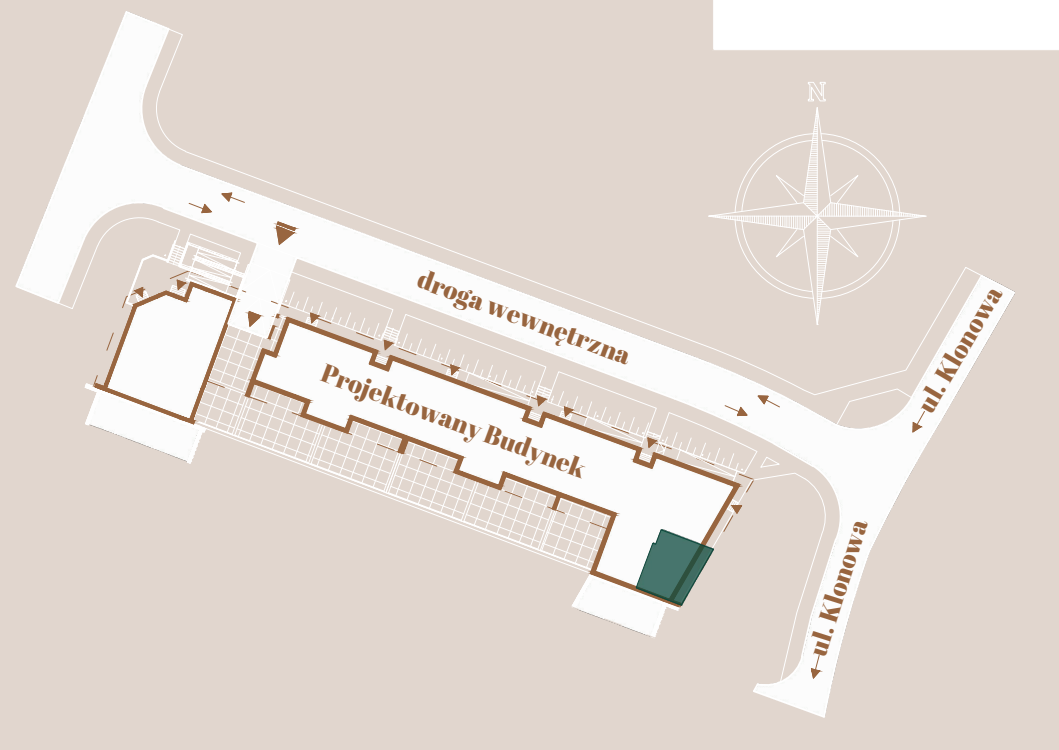

KONDYGNACJA: PIĘTRO II MIESZKANIE NR 9

1. Przedpokój	6,08 m ²
2. Pokój	8,26 m ²
3. Łazienka	4,06 m ²
4. Salon + Aneks	23,27 m ²
RAZEM	41,67 m²
5. Balkon	5,79 m ²

Ściana konstrukcyjna

Ściana działowa

Okno balkonowe

Okno otwierane
 na wysokości 90cm

UWAGI:

- Powierzchnia pomieszczeń obliczona jest wg Normy PN-ISO 9836:1997;
- Meble, drzwi wewnątrzlokalowe oraz urządzenia nie wchodzą w skład standardu deweloperskiego;
- Aranżacja pomieszczeń jest przykładowa;
- Wymiary, usytuowanie okien i ścian działowych mogą ulec zmianom;
- Rysunek nie stanowi oferty handlowej;
- Rysunek jest elementem poglądowym;
- Wymiary pomieszczeń podano do stanu surowego ścian;
- Powierzchnie pomieszczeń podano w stanie wykończonym.

SKALA 1:50

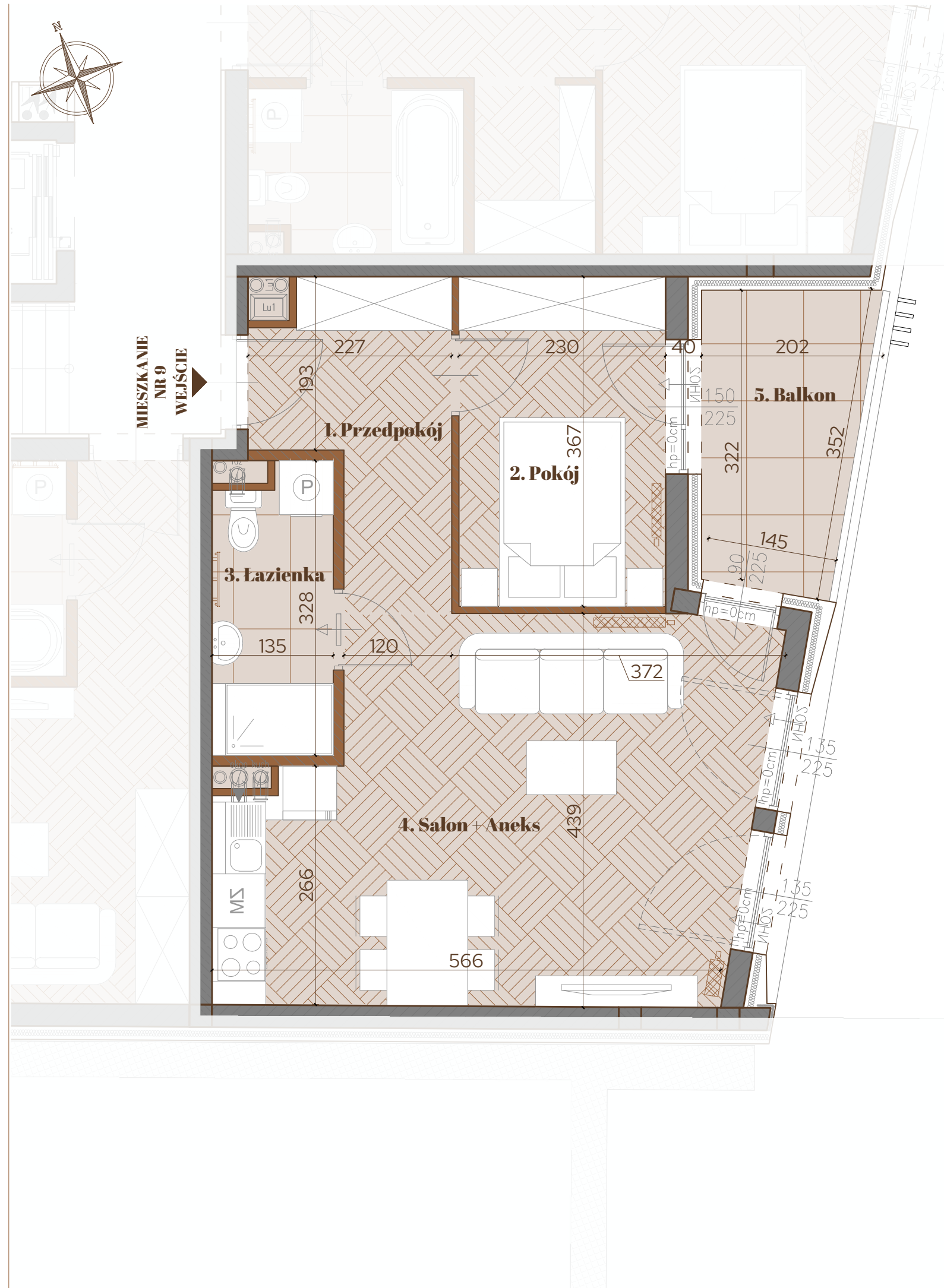

Klonowy Bulwar

KATER INVESTMENT
 ul. Urzędnicza 24
 26-085 Kostomłoty Drugie
 biuro@katerinvestment.pl

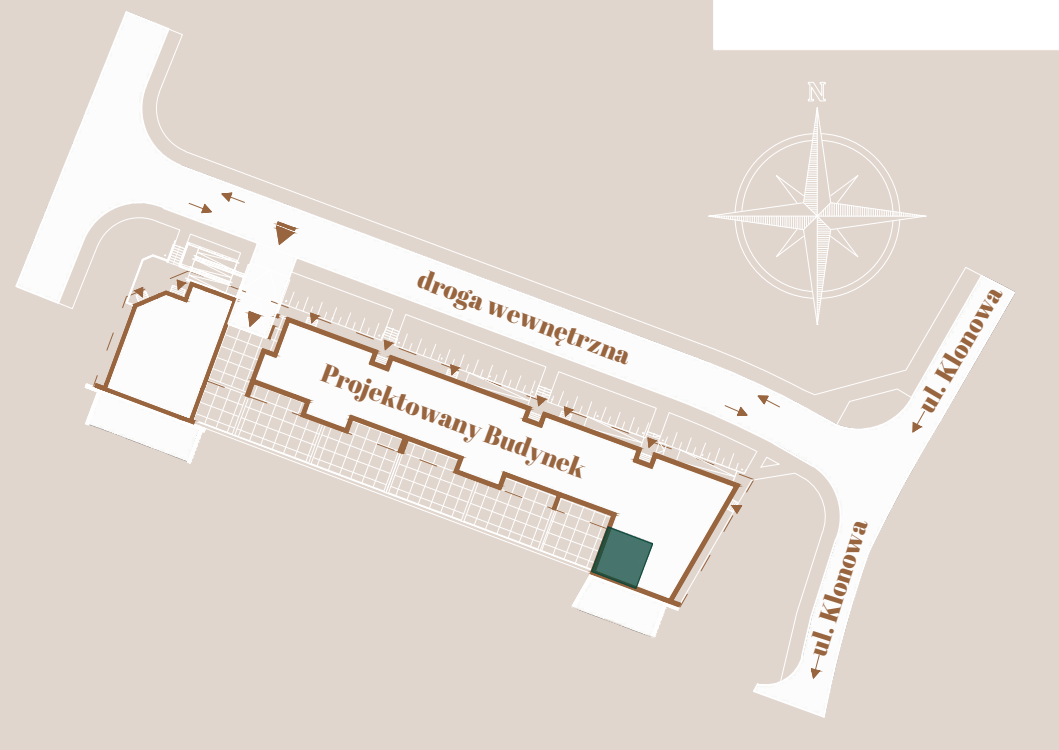

KONDYGNACJA: PIĘTRO II MIESZKANIE NR 10

1. Przedpokój	3,06 m²
2. Łazienka	3,75 m²
3. Salon	13,03 m²
4. Kuchnia	8,17 m²
RAZEM	28,01 m²
5. Balkon	3,50 m²

Ściana konstrukcyjna

Ściana działowa

Okno balkonowe

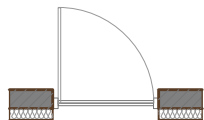

Okno otwierane na wysokości 90cm

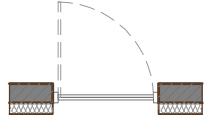

UWAGI:

- Powierzchnia pomieszczeń obliczona jest wg Normy PN-ISO 9836:1997;
- Meble, drzwi wewnątrzlokalowe oraz urządzenia nie wchodzą w skład standardu deweloperskiego;
- Aranżacja pomieszczeń jest przykładowa;
- Wymiary, usytuowanie okien i ścian działowych mogą ulec zmianom;
- Rysunek nie stanowi oferty handlowej;
- Rysunek jest elementem poglądowym;
- Wymiary pomieszczeń podano do stanu surowego ścian;
- Powierzchnie pomieszczeń podano w stanie wykończonym.

SKALA 1:50

0 100 200 300 400 500 [cm]

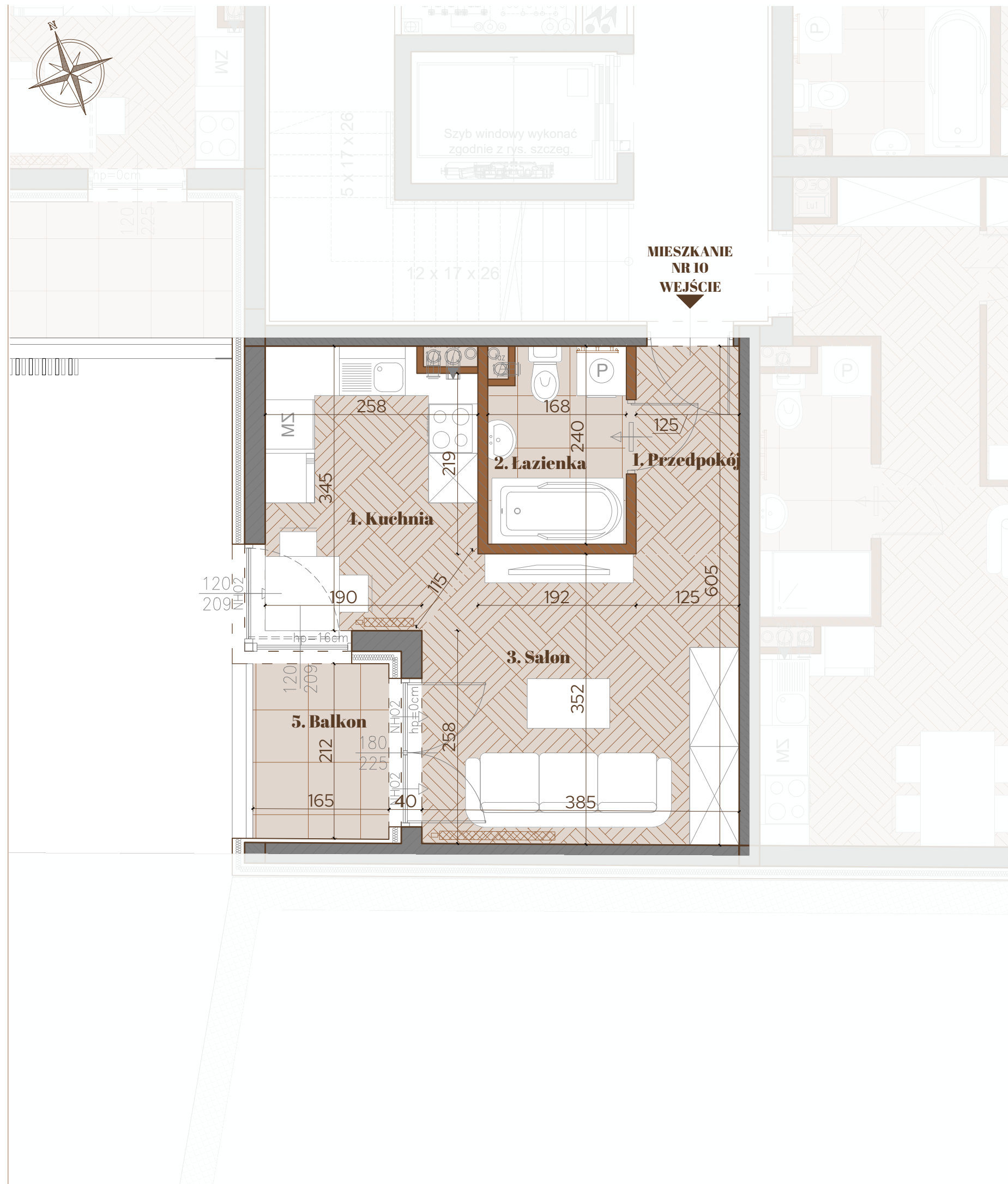

Klonowy Bulwar

KATER INVESTMENT
 ul. Urzędnicza 24
 26-085 Kostomłoty Drugie
 biuro@katerinvestment.pl

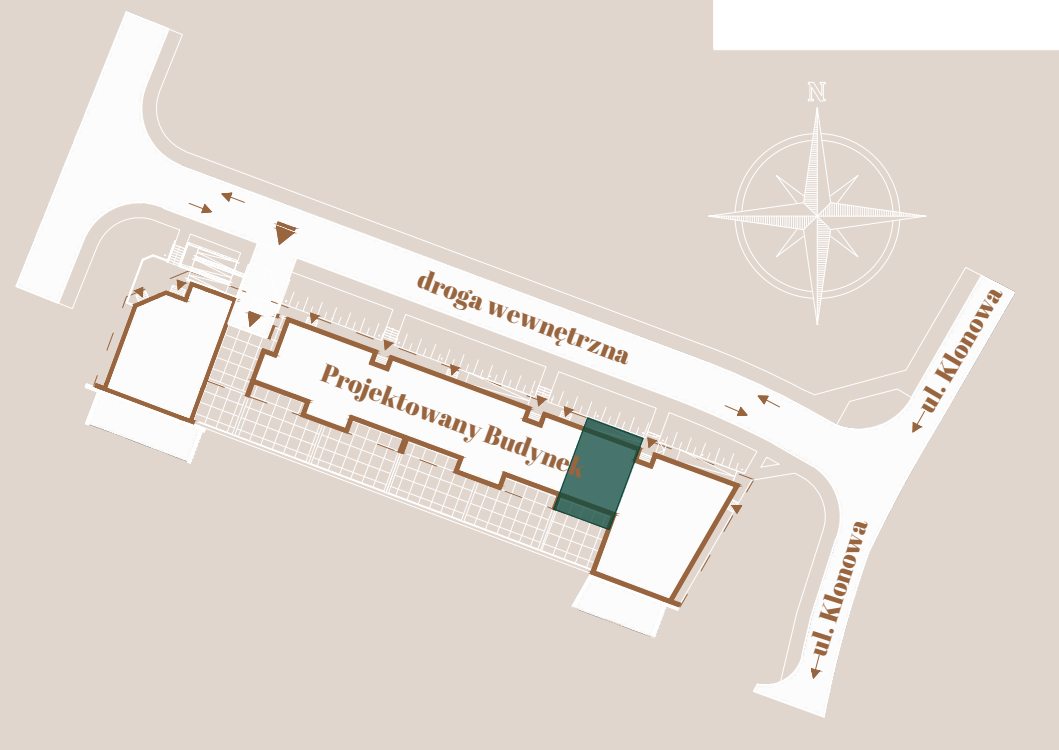

KONDYGNACJA: PIĘTRO III MIESZKANIE NR 11

1. Przedpokój	13,78 m²
2. Toaleta	1,57 m²
3. Salon + Aneks	21,70 m²
4. Łazienka	5,37 m²
5. Pokój	10,31 m²
6. Pokój	6,72 m²
7. Pokój	10,49 m²
RAZEM	69,94 m²
8. Balkon	11,96 m²

Ściana konstrukcyjna

Ściana działowa

Okno balkonowe

Okno otwierane na wysokości 90cm

UWAGI:

- Powierzchnia pomieszczeń obliczona jest wg Normy PN-ISO 9836:1997;
- Meble, drzwi wewnątrzlokalowe oraz urządzenia nie wchodzi w skład standardu deweloperskiego;
- Aranżacja pomieszczeń jest przykładowa;
- Wymiary, usytuowanie okien i ścian działowych mogą ulec zmianom;
- Rysunek nie stanowi oferty handlowej;
- Rysunek jest elementem poglądowym;
- Wymiary pomieszczeń podano do stanu surowego ścian;
- Powierzchnie pomieszczeń podano w stanie wykończonym.

SKALA 1:50

0 100 200 300 400 500 [cm]

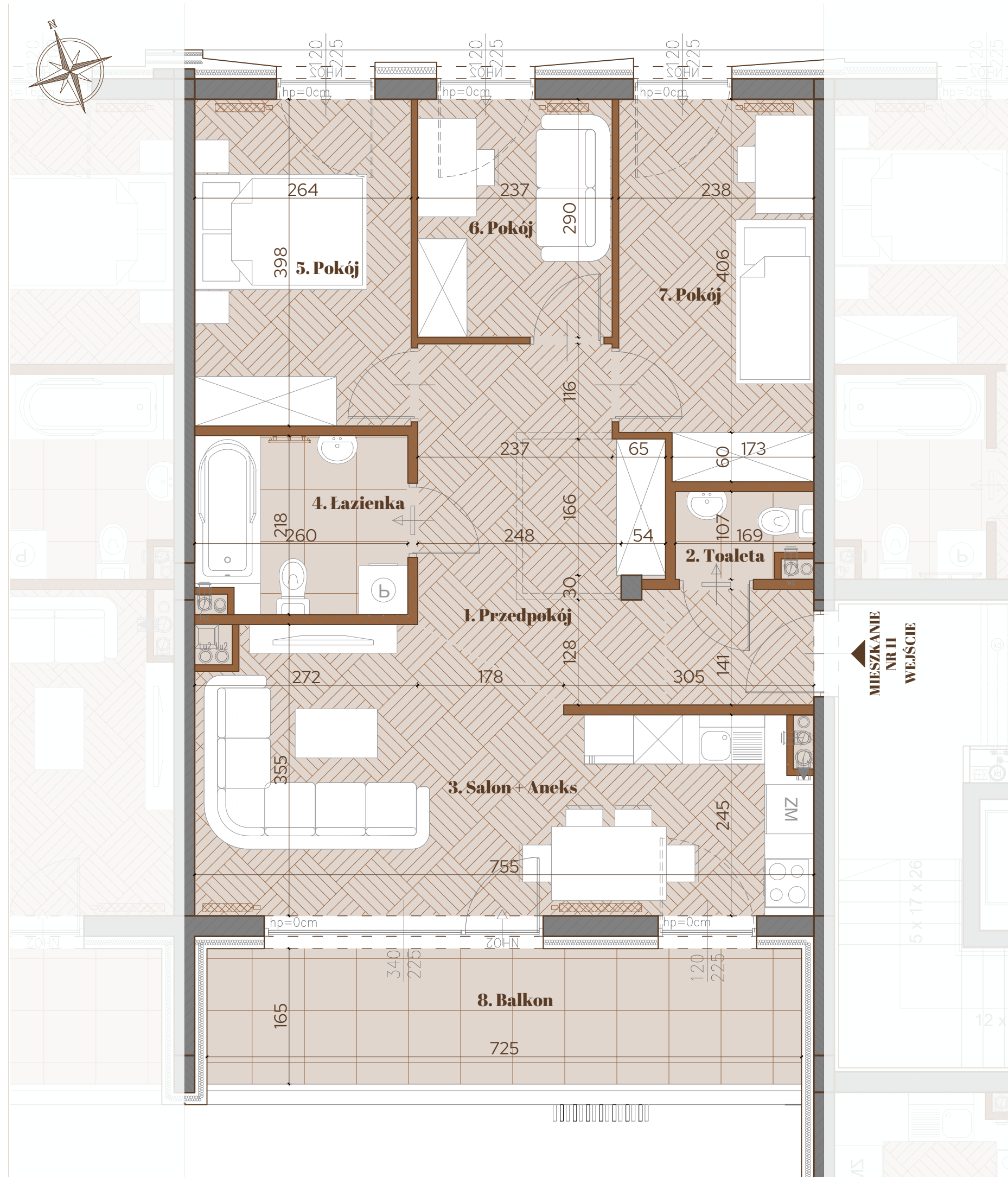

Klonowy Bulwar



KATER INVESTMENT

ul. Urzędnicza 24

26-085 Kostomłoty Drugie

biuro@katerinvestment.pl

UWAGI:

- Powierzchnia pomieszczeń obliczona jest wg Normy PN-ISO 9836:1997;
- Meble, drzwi wewnątrzlokalowe oraz urządzenia nie wchodzą w skład standardu deweloperskiego;
- Aranżacja pomieszczeń jest przykładowa;
- Wymiary, usytuowanie okien i ścian działowych mogą ulec zmianom;
- Rysunek nie stanowi oferty handlowej;
- Rysunek jest elementem poglądowym;
- Wymiary pomieszczeń podano do stanu surowego ścian;
- Powierzchnie pomieszczeń podano w stanie wykończonym.

SKALA 1:50



Ściana konstrukcyjna



Ściana działowa



Okno balkonowe

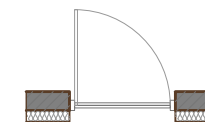

Okno otwierane na wysokości 90cm

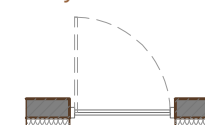

KONDYGNACJA: PIĘTRO III MIESZKANIE NR 12

1. Przedpokój	6,67 m²
2. Łazienka	4,34 m²
3. Pokój	9,76 m²
4. Wnęka na szafę	2,53 m²
5. Salon + Aneks	26,15 m²
RAZEM	49,45 m²
6. Balkon	8,39 m²

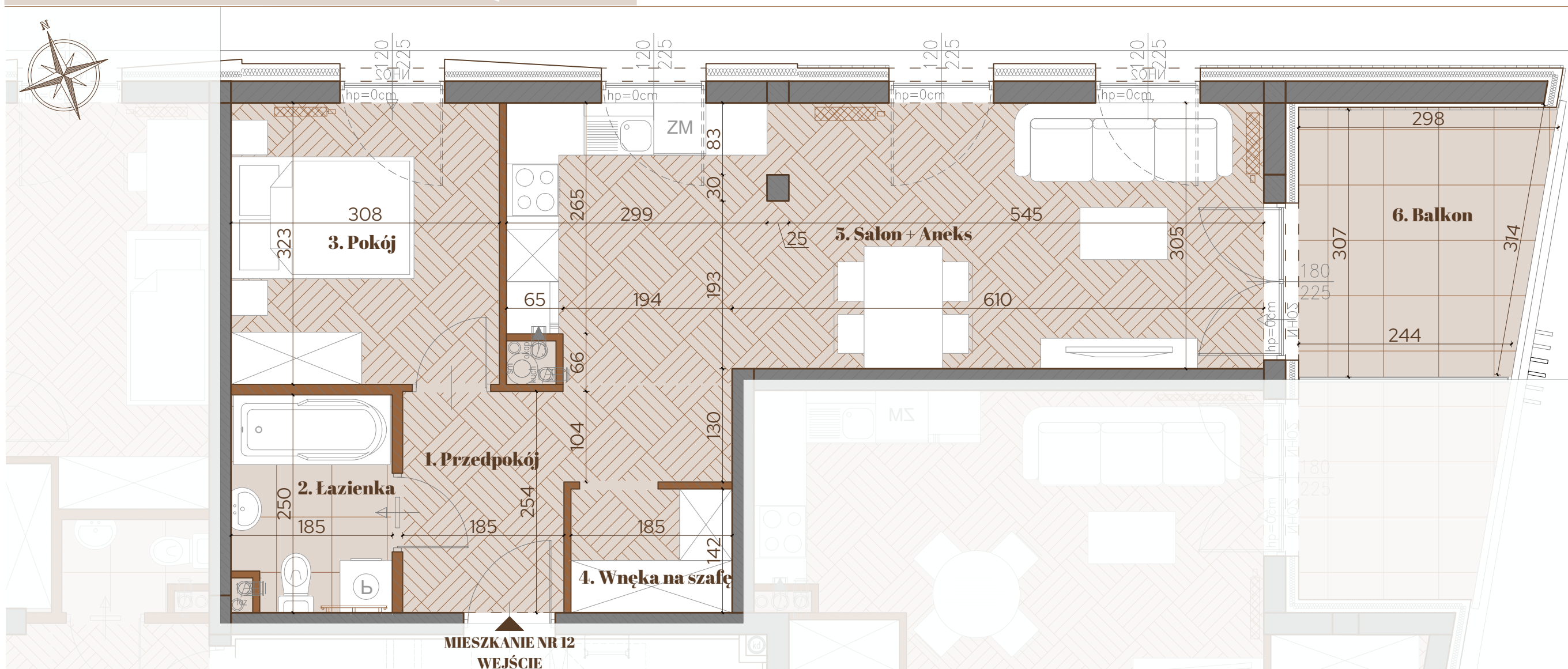

Klonowy Bulwar

KATER INVESTMENT
 ul. Urzędnicza 24
 26-085 Kostomłoty Drugie
 biuro@katerinvestment.pl

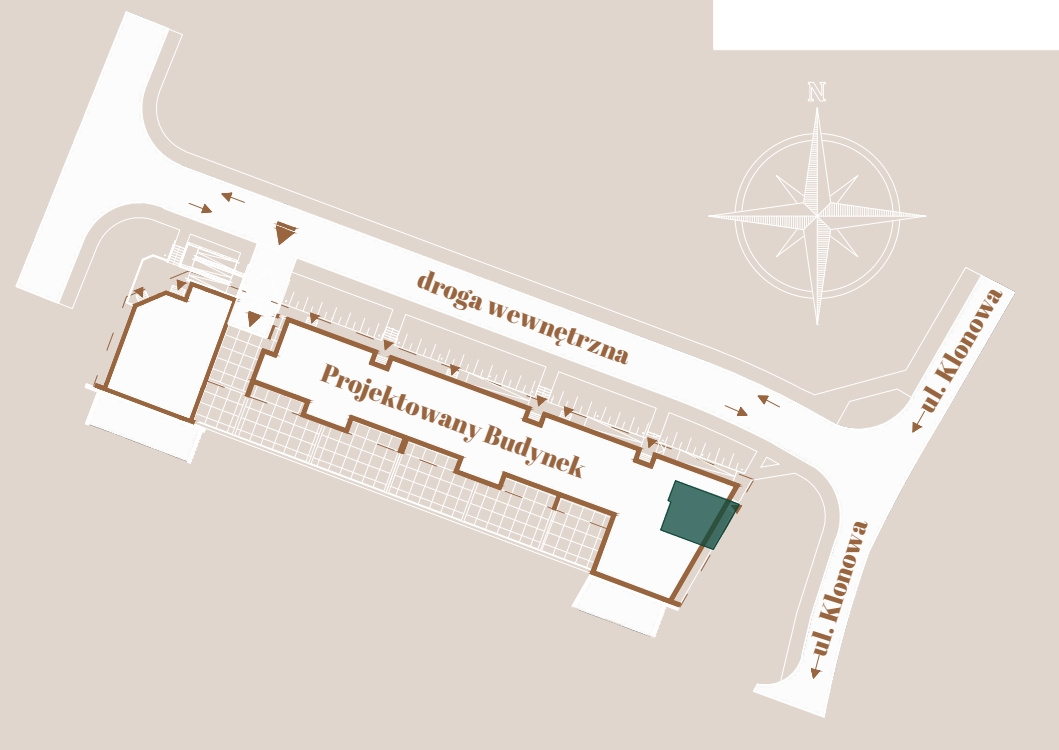

Ściana konstrukcyjna

Ściana działowa

Okno balkonowe

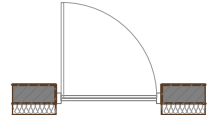

Okno otwierane na wysokości 90cm

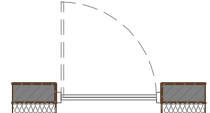

KONDYGNACJA: PIĘTRO III MIESZKANIE NR 13

1. Przedpokój	5,34 m²
2. Salon + Aneks	17,79 m²
3. Łazienka	4,14 m²
4. Wnęka na szafę	2,45 m²
5. Pokój	10,10 m²
RAZEM	39,83 m²
6. Balkon	5,53 m²

UWAGI:

- Powierzchnia pomieszczeń obliczona jest wg Normy PN-ISO 9836:1997;
- Meble, drzwi wewnątrzlokalowe oraz urządzenia nie wchodzą w skład standardu deweloperskiego;
- Aranżacja pomieszczeń jest przykładowa;
- Wymiary, usytuowanie okien i ścian działowych mogą ulec zmianom;
- Rysunek nie stanowi oferty handlowej;
- Rysunek jest elementem poglądowym;
- Wymiary pomieszczeń podano do stanu surowego ścian;
- Powierzchnie pomieszczeń podano w stanie wykończonym.

SKALA 1:50

0 100 200 300 400 500 [cm]



Klonowy Bulwar

KATER INVESTMENT
 ul. Urzędnicza 24
 26-085 Kostomłoty Drugie
 biuro@katerinvestment.pl

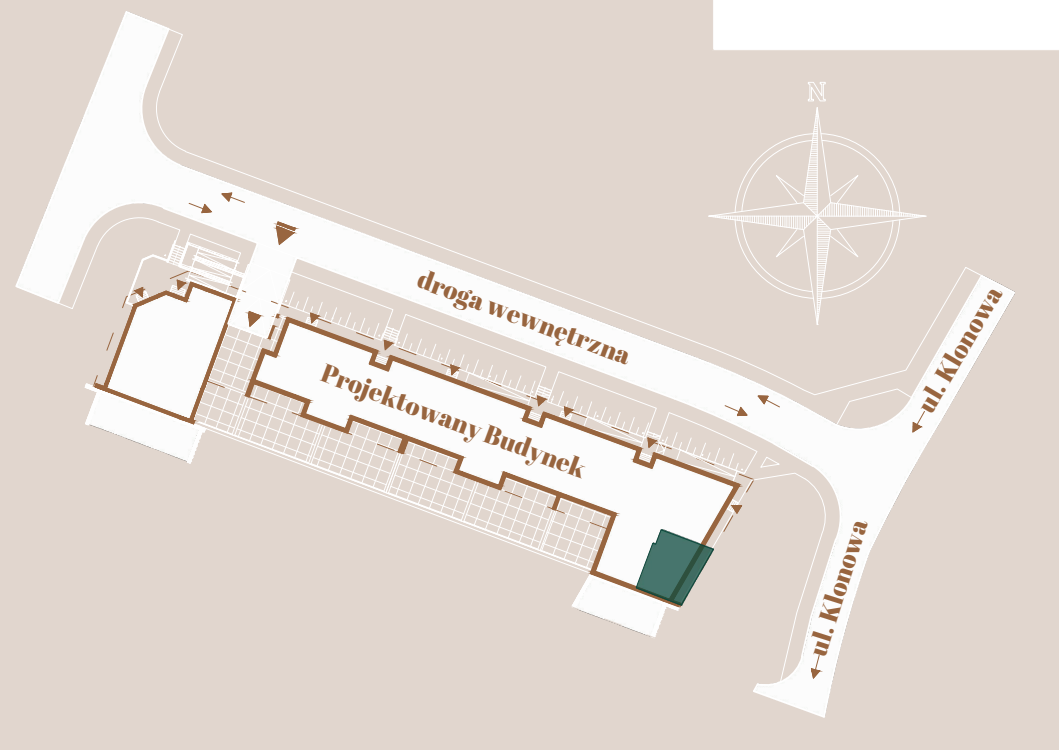

KONDYGNACJA: PIĘTRO III MIESZKANIE NR 14

1. Przedpokój	6,08 m²
2. Pokój	8,26 m²
3. Łazienka	4,06 m²
4. Salon + Aneks	23,27 m²
RAZEM	41,67 m²
5. Balkon	5,79 m²

Ściana konstrukcyjna

Ściana działowa

Okno balkonowe

Okno otwierane
 na wysokości 90cm

UWAGI:

- Powierzchnia pomieszczeń obliczona jest wg Normy PN-ISO 9836:1997;
- Meble, drzwi wewnątrzlokalowe oraz urządzenia nie wchodzą w skład standardu deweloperskiego;
- Aranżacja pomieszczeń jest przykładowa;
- Wymiary, usytuowanie okien i ścian działowych mogą ulec zmianom;
- Rysunek nie stanowi oferty handlowej;
- Rysunek jest elementem poglądowym;
- Wymiary pomieszczeń podano do stanu surowego ścian;
- Powierzchnie pomieszczeń podano w stanie wykończonym.

SKALA 1:50

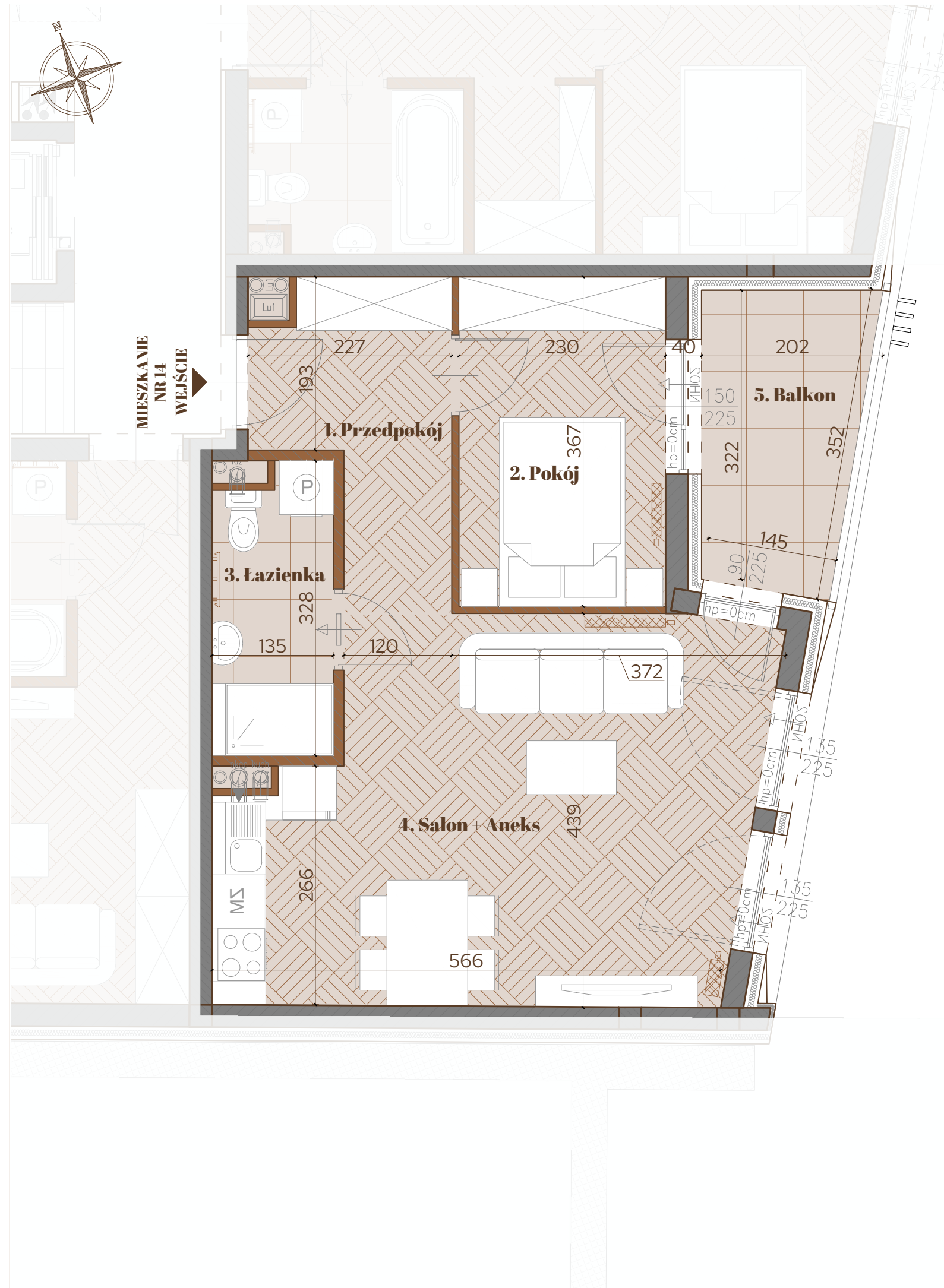

Klonowy Bulwar

KATER INVESTMENT
 ul. Urzędnicza 24
 26-085 Kostomłoty Drugie
 biuro@katerinvestment.pl

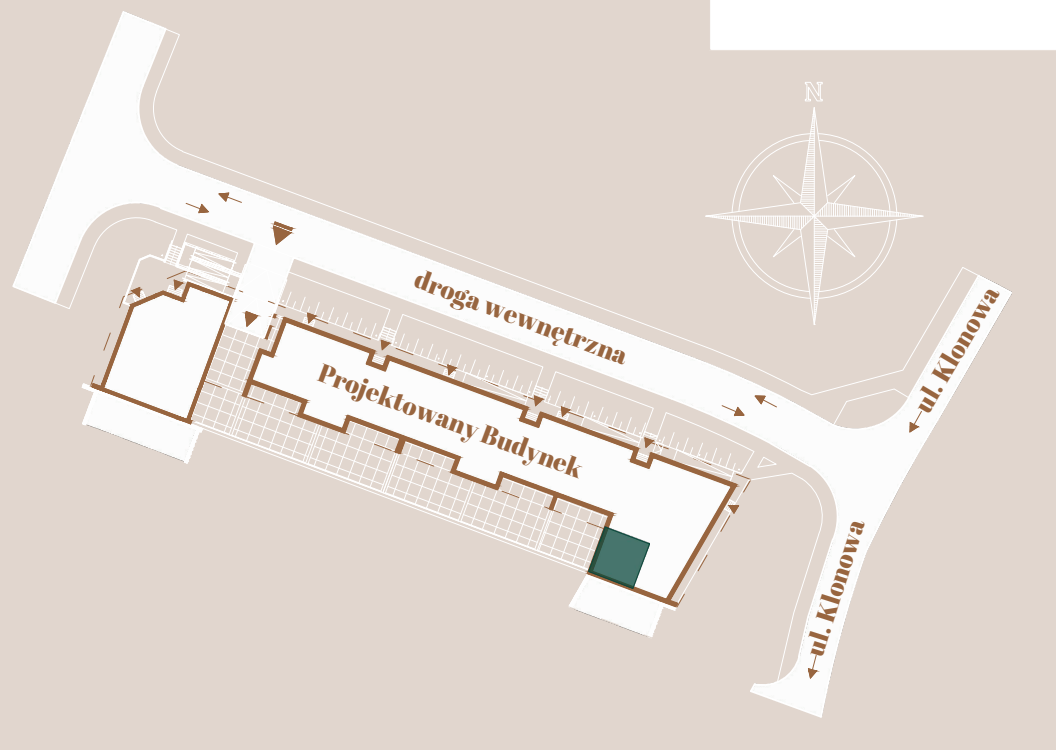

KONDYGNACJA: PIĘTRO III MIESZKANIE NR 15

1. Przedpokój	3,06 m²
2. Łazienka	3,75 m²
3. Salon	13,03 m²
4. Kuchnia	8,17 m²
RAZEM	28,01 m²
5. Balkon	3,50 m²

Ściana konstrukcyjna

Ściana działowa

Okno balkonowe

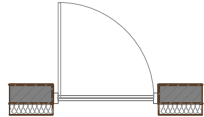

Okno otwierane na wysokości 90cm

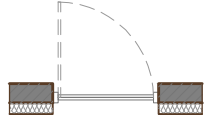

UWAGI:

- Powierzchnia pomieszczeń obliczona jest wg Normy PN-ISO 9836:1997;
- Meble, drzwi wewnątrzlokalowe oraz urządzenia nie wchodzą w skład standardu deweloperskiego;
- Aranżacja pomieszczeń jest przykładowa;
- Wymiary, usytuowanie okien i ścian działowych mogą ulec zmianom;
- Rysunek nie stanowi oferty handlowej;
- Rysunek jest elementem poglądowym;
- Wymiary pomieszczeń podano do stanu surowego ścian;
- Powierzchnie pomieszczeń podano w stanie wykończonym.

SKALA 1:50

0 100 200 300 400 500 [cm]

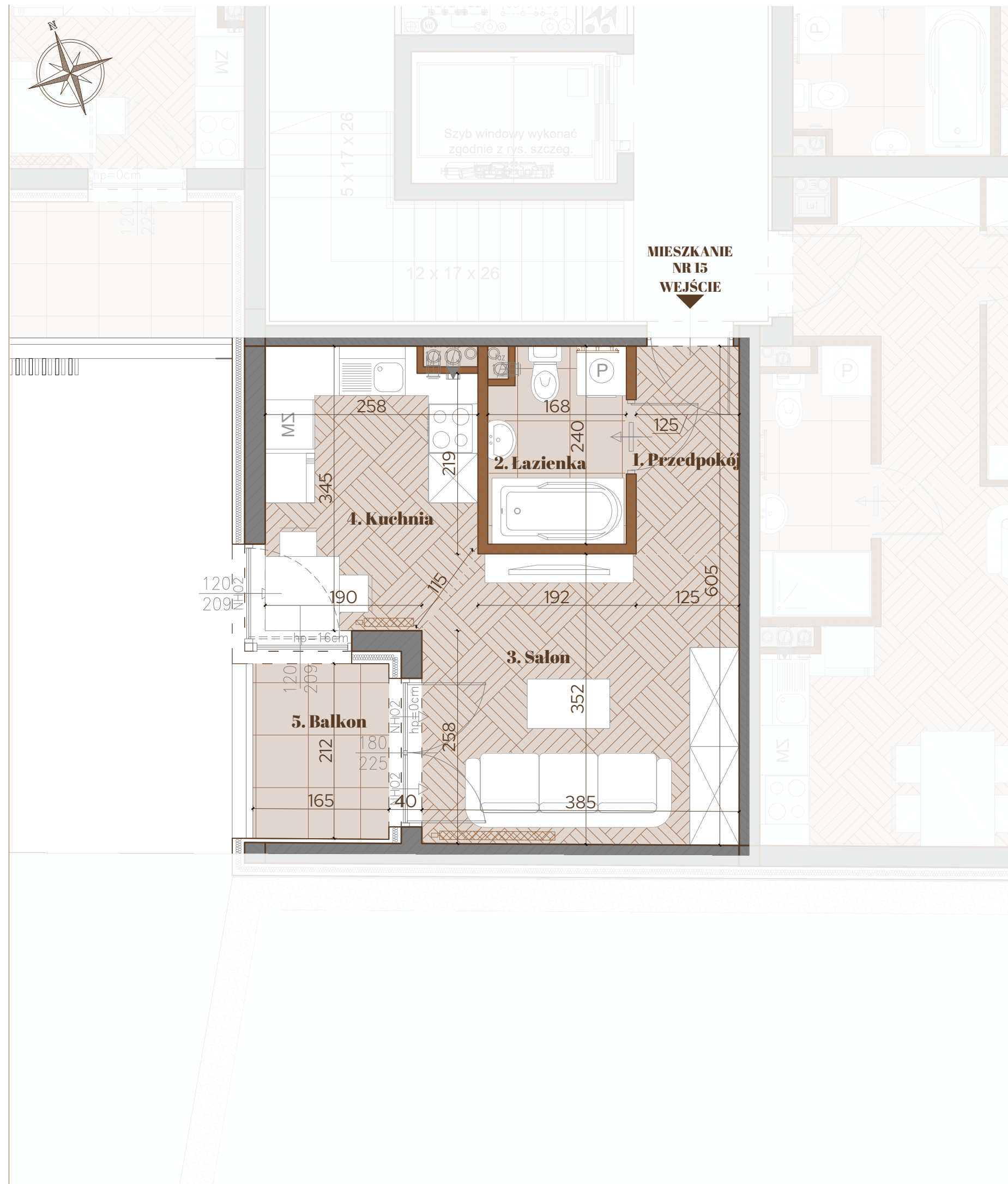

Klonowy Bulwar

KATER INVESTMENT
 ul. Urzędnicza 24
 26-085 Kostomłoty Drugie
 biuro@katerinvestment.pl

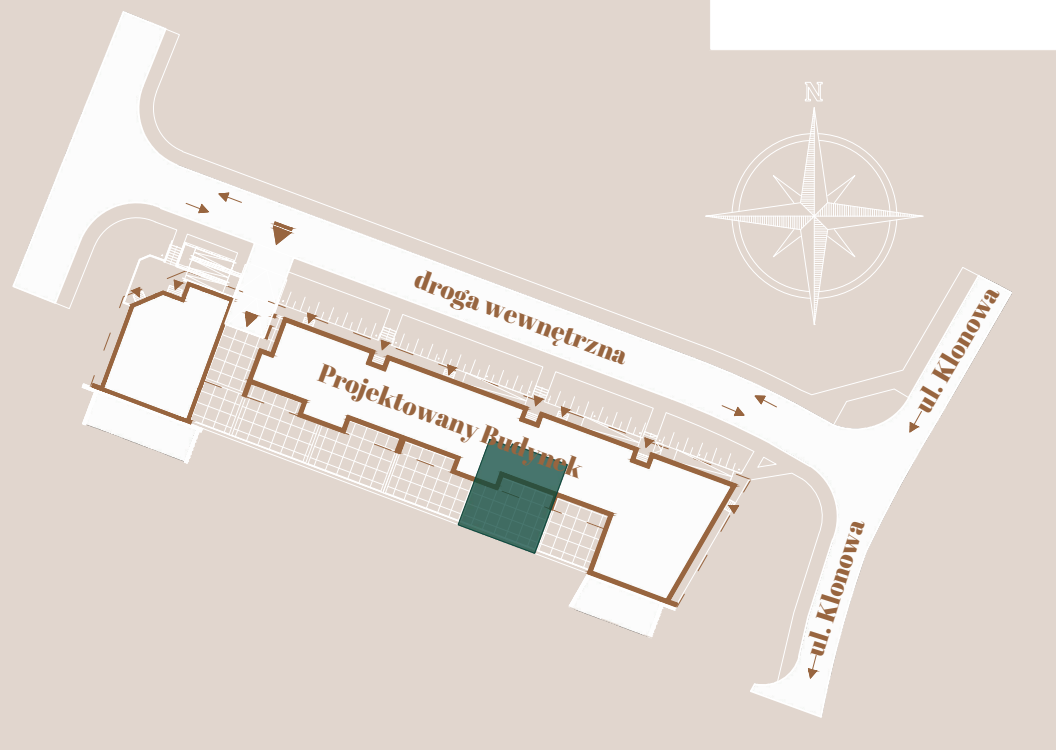

Ściana konstrukcyjna

Ściana działowa

Okno balkonowe

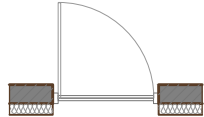

Okno otwierane na wysokości 90cm

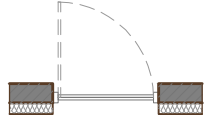

KONDYGNACJA: PARTER MIESZKANIE NR 16

1. Przedpokój	8,34 m²
2. Salon + Aneks	20,14 m²
3. Łazienka	5,27 m²
4. Pokój	8,36 m²
RAZEM	42,11 m²
5. Taras	73,75 m²

UWAGI:

- Powierzchnia pomieszczeń obliczona jest wg Normy PN-ISO 9836:1997;
- Meble, drzwi wewnątrzlokalowe oraz urządzenia nie wchodzą w skład standardu deweloperskiego;
- Aranżacja pomieszczeń jest przykładowa;
- Wymiary, usytuowanie okien i ścian działowych mogą ulec zmianom;
- Rysunek nie stanowi oferty handlowej;
- Rysunek jest elementem poglądowym;
- Wymiary pomieszczeń podano do stanu surowego ścian;
- Powierzchnie pomieszczeń podano w stanie wykończonym.

SKALA 1:50

0 100 200 300 400 500 [cm]

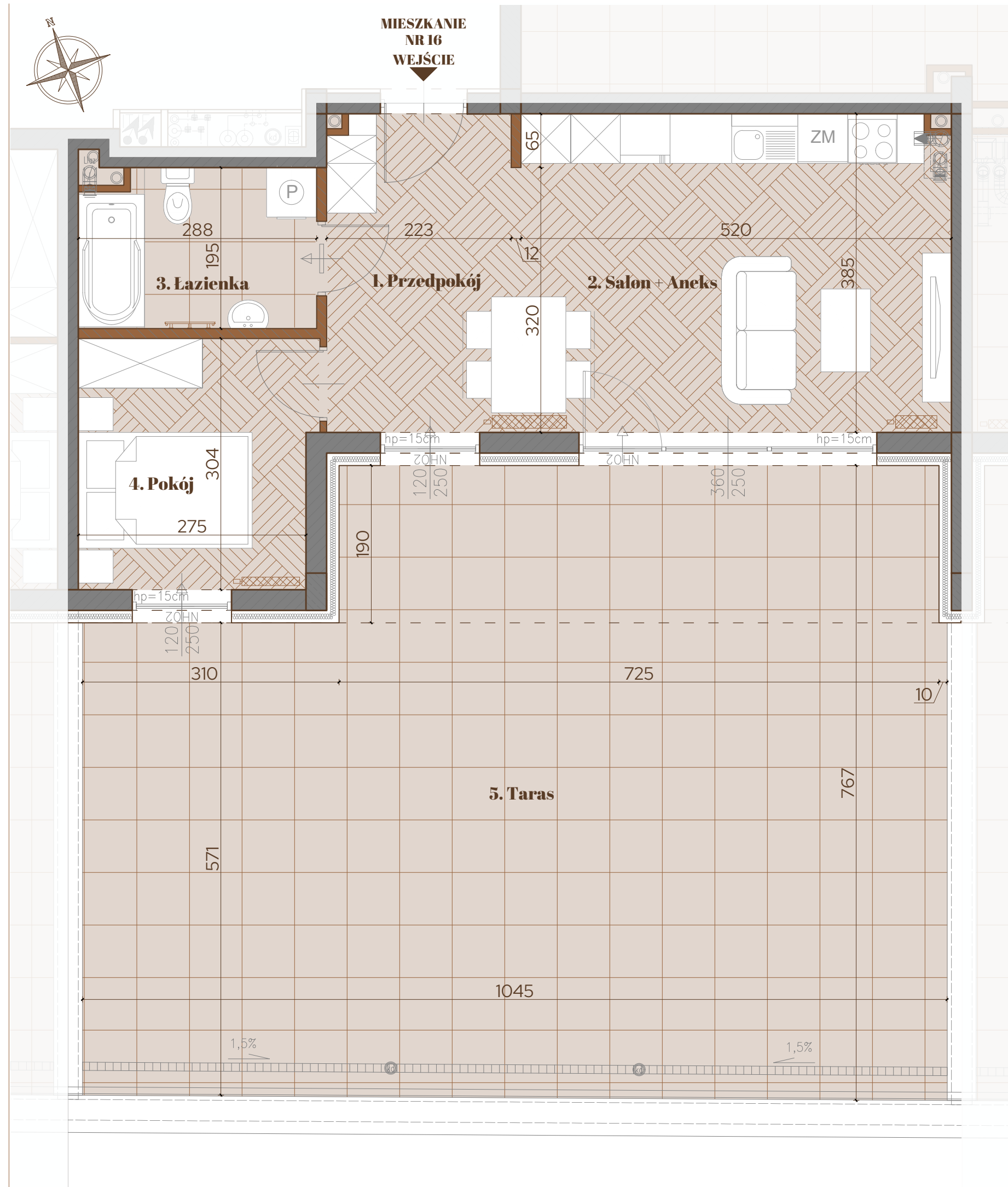

Klonowy Bulwar

KATER INVESTMENT
 ul. Urzędnicza 24
 26-085 Kostomłoty Drugie
 biuro@katerinvestment.pl

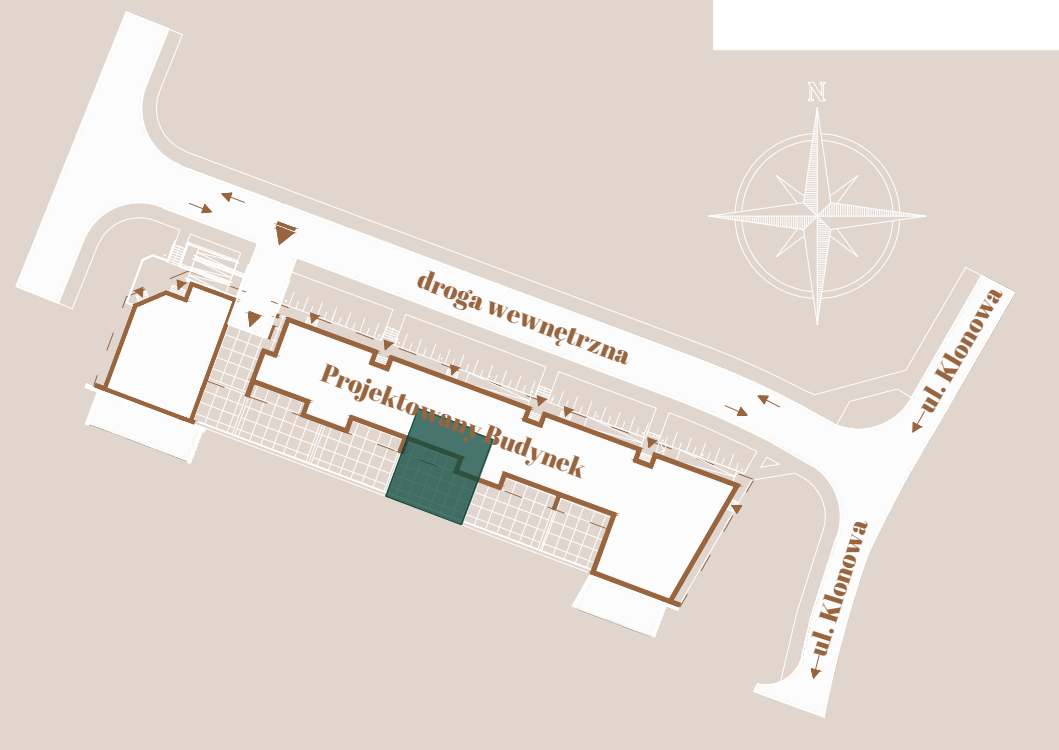

Ściana konstrukcyjna

Ściana działowa

Okno balkonowe

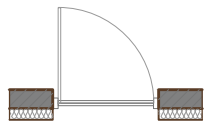

Okno otwierane na wysokości 90cm

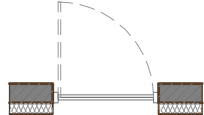

KONDYGNACJA: PARTER MIESZKANIE NR 17

1. Przedpokój	3,38 m²
2. Wnęka na szafę	2,73 m²
3. Salon + Aneks	23,75 m²
4. Łazienka	4,04 m²
5. Pokój	8,00 m²
RAZEM	41,90 m²
6. Taras	72,21 m²

UWAGI:

- Powierzchnia pomieszczeń obliczona jest wg Normy PN-ISO 9836:1997;
- Meble, drzwi wewnątrzlokalowe oraz urządzenia nie wchodzą w skład standardu deweloperskiego;
- Aranżacja pomieszczeń jest przykładowa;
- Wymiary, usytuowanie okien i ścian działowych mogą ulec zmianom;
- Rysunek nie stanowi oferty handlowej;
- Rysunek jest elementem poglądowym;
- Wymiary pomieszczeń podano do stanu surowego ścian;
- Powierzchnie pomieszczeń podano w stanie wykończonym.

SKALA 1:50

0 100 200 300 400 500 [cm]

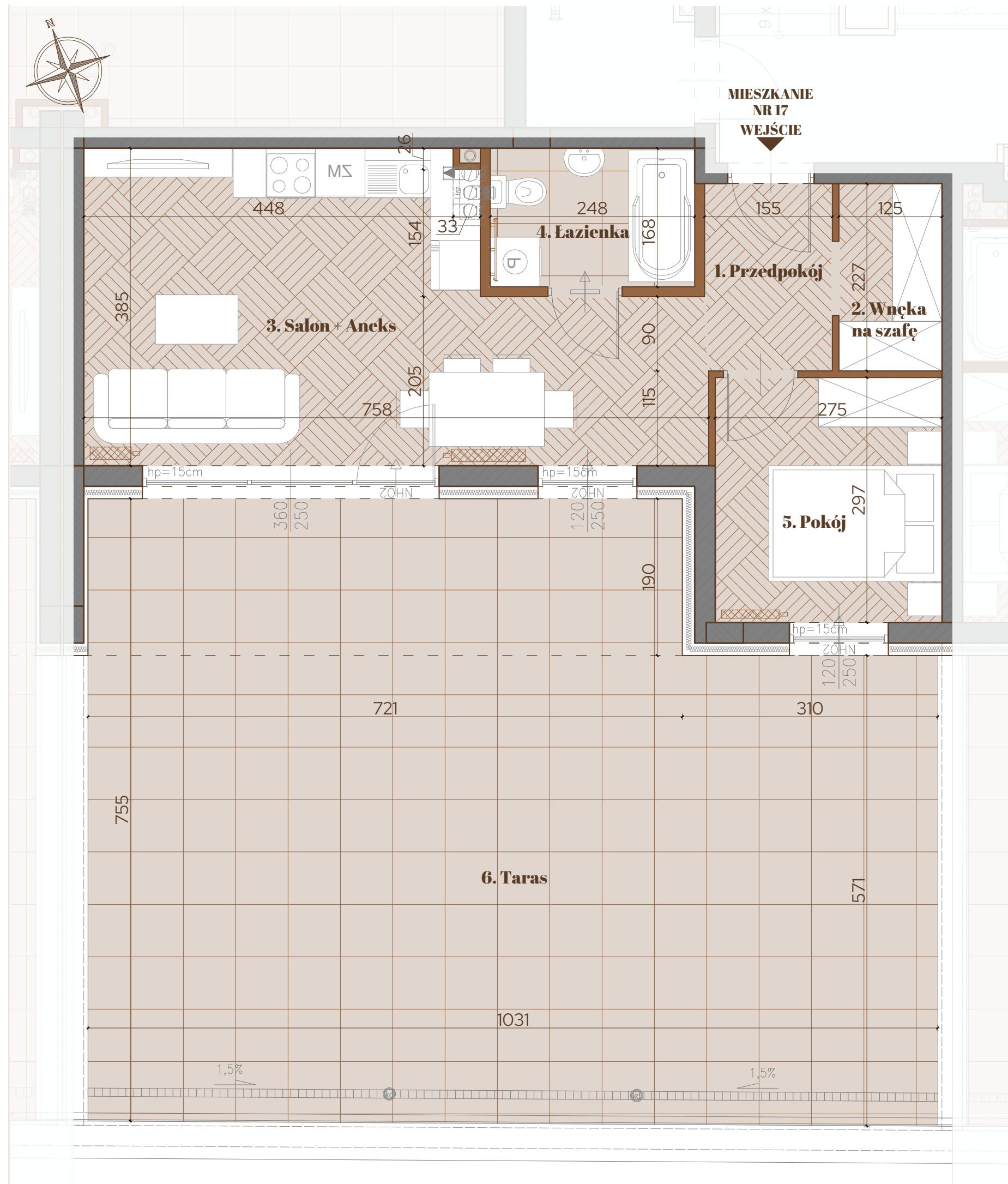

Klonowy Bulwar

KATER INVESTMENT
 ul. Urzędnicza 24
 26-085 Kostomłoty Drugie
 biuro@katerinvestment.pl

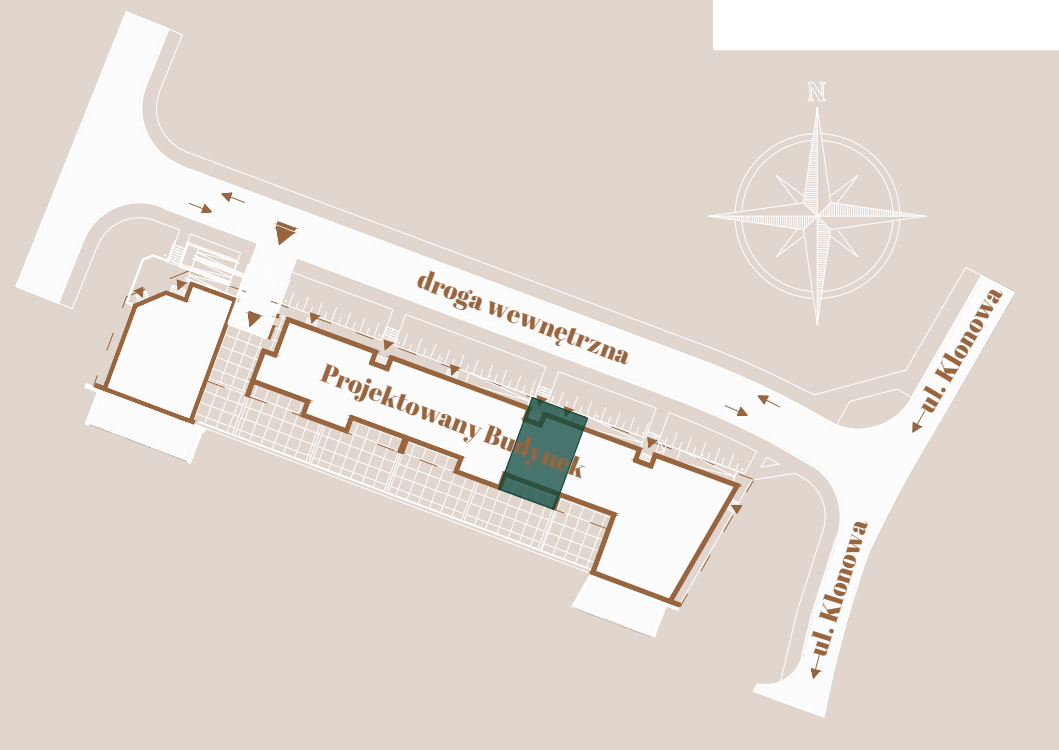

Ściana konstrukcyjna

Ściana działowa

Okno balkonowe

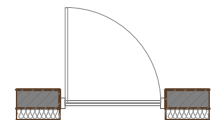

Okno otwierane na wysokości 90cm



KONDYGNACJA: PIĘTRO I MIESZKANIE NR 18

1. Przedpokój	12,18 m²
2. Toaleta	1,97 m²
3. Salon + Aneks	27,23 m²
4. Łazienka	5,45 m²
5. Pokój	12,08 m²
6. Pokój	11,63 m²
RAZEM	70,54 m²
7. Balkon	11,96 m²

UWAGI:

- Powierzchnia pomieszczeń obliczona jest wg Normy PN-ISO 9836:1997;
- Meble, drzwi wewnątrzlokalowe oraz urządzenia nie wchodzą w skład standardu deweloperskiego;
- Aranżacja pomieszczeń jest przykładowa;
- Wymiary, usytuowanie okien i ścian działowych mogą ulec zmianom;
- Rysunek nie stanowi oferty handlowej;
- Rysunek jest elementem poglądowym;
- Wymiary pomieszczeń podano do stanu surowego ścian;
- Powierzchnie pomieszczeń podano w stanie wykończonym.

SKALA 1:50

0 100 200 300 400 500 [cm]

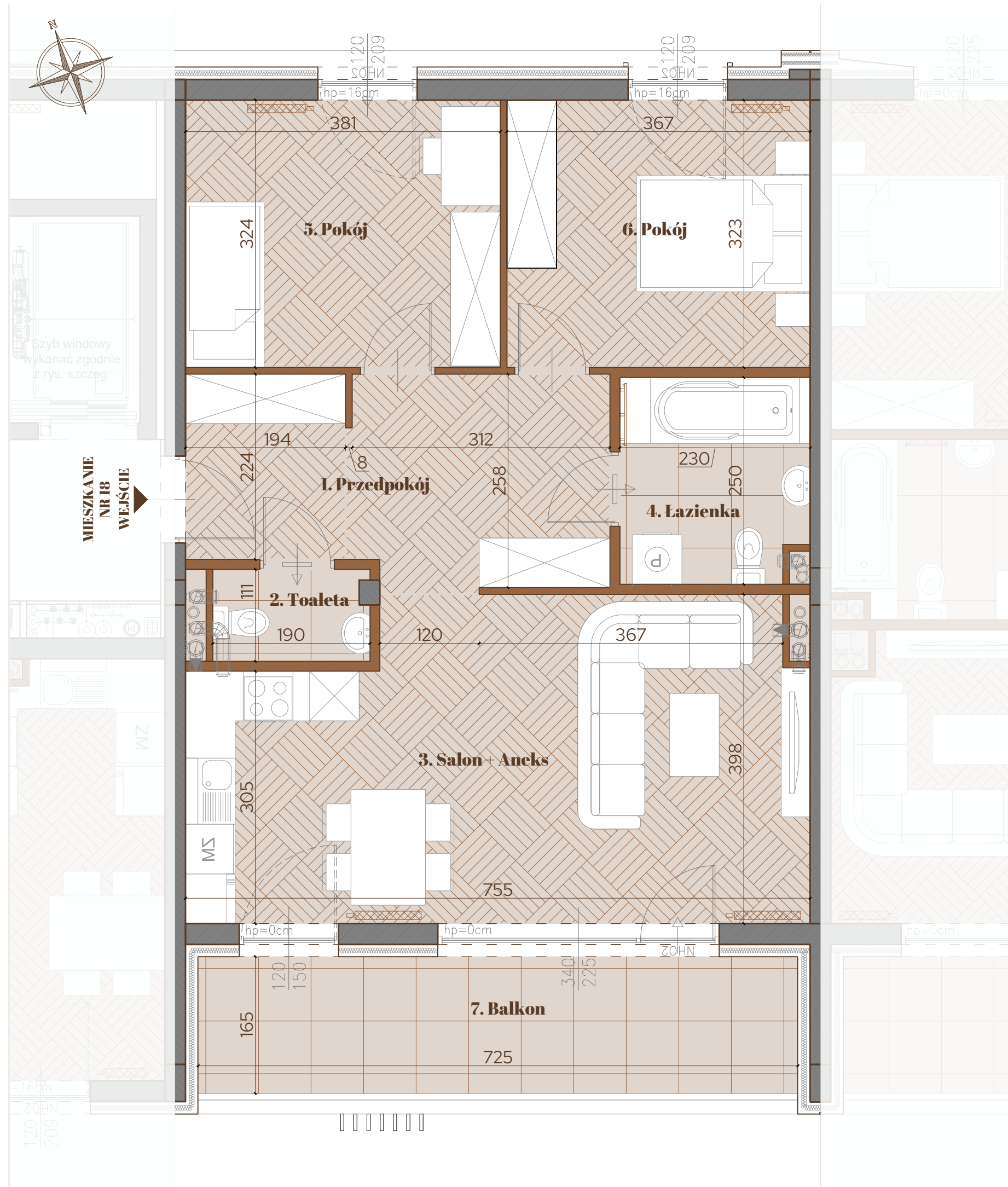

Klonowy Bulwar

KATER INVESTMENT
 ul. Urzędnicza 24
 26-085 Kostomłoty Drugie
 biuro@katerinvestment.pl

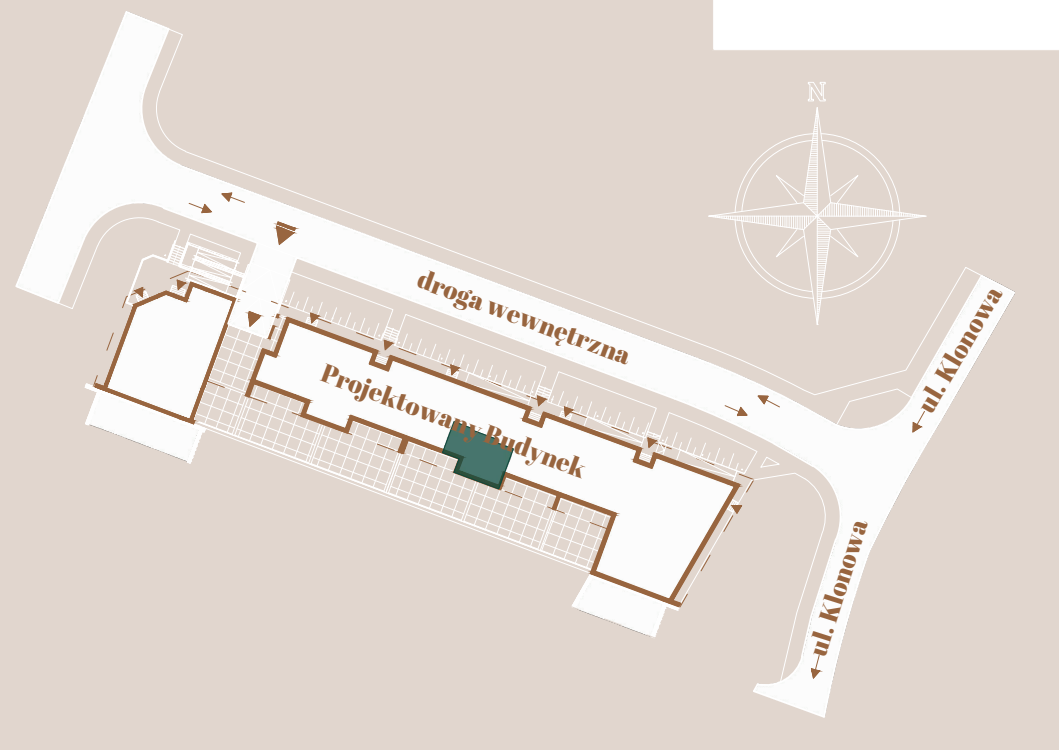

KONDYGNACJA: PIĘTRO I MIESZKANIE NR 19

1. Przedpokój	3,41 m²
2. Łazienka	3,79 m²
3. Salon + Aneks	21,78 m²
4. Pokój	9,33 m²
RAZEM	38,31 m²
5. Balkon	3,79 m²

Ściana konstrukcyjna

Ściana działowa

Okno balkonowe

Okno otwierane
 na wysokości 90cm

UWAGI:

- Powierzchnia pomieszczeń obliczona jest wg Normy PN-ISO 9836:1997;
- Meble, drzwi wewnątrzlokalowe oraz urządzenia nie wchodzą w skład standardu deweloperskiego;
- Aranżacja pomieszczeń jest przykładowa;
- Wymiary, usytuowanie okien i ścian działowych mogą ulec zmianom;
- Rysunek nie stanowi oferty handlowej;
- Rysunek jest elementem poglądowym;
- Wymiary pomieszczeń podano do stanu surowego ścian;
- Powierzchnie pomieszczeń podano w stanie wykończonym.

SKALA 1:50

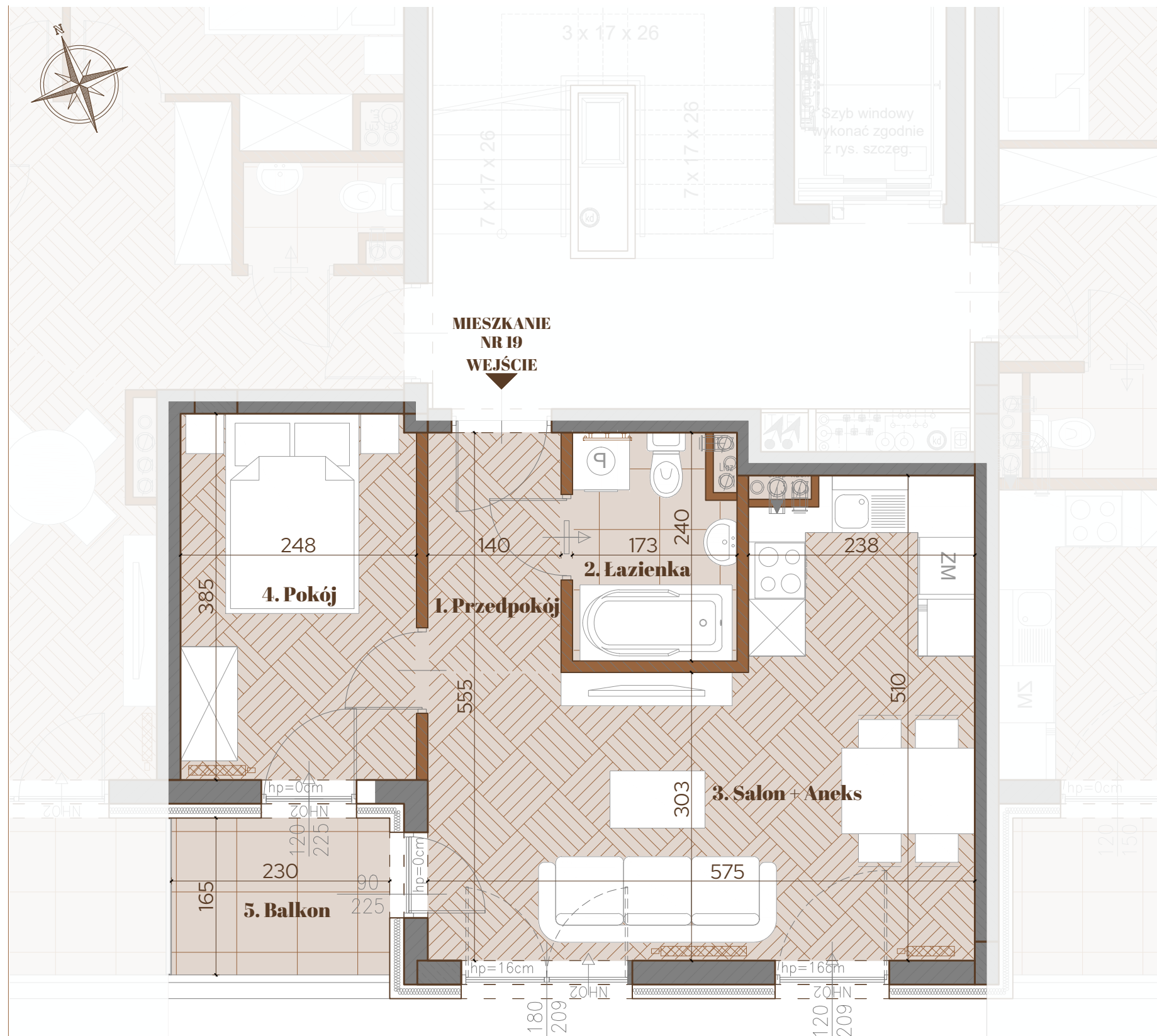

Klonowy Bulwar

KATER INVESTMENT
 ul. Urzędnicza 24
 26-085 Kostomłoty Drugie
 biuro@katerinvestment.pl

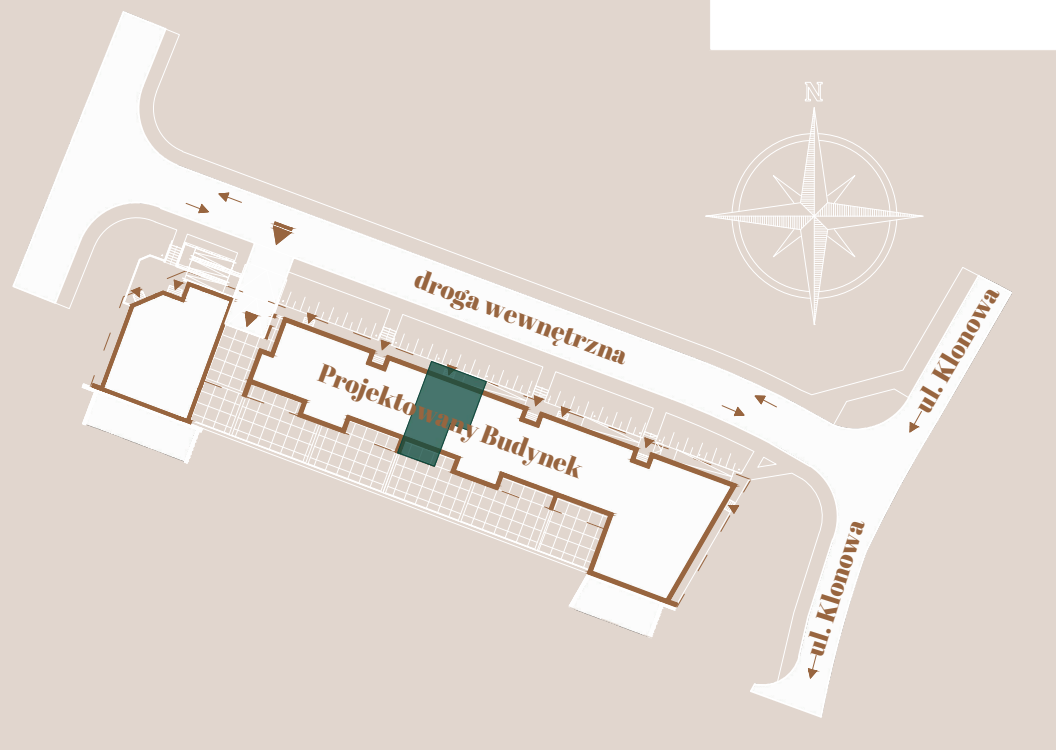

Ściana konstrukcyjna

Ściana działowa

Okno balkonowe

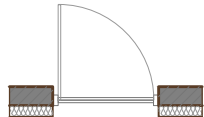

Okno otwierane na wysokości 90cm

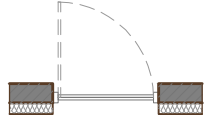

KONDYGNACJA: PIĘTRO I MIESZKANIE NR 20

1. Przedpokój	10,07 m²
2. Toaleta	1,57 m²
3. Salon + Aneks	21,28 m²
4. Łazienka	5,37 m²
5. Pokój	10,27 m²
6. Pokój	10,13 m²
RAZEM	58,69 m²
7. Balkon	8,01 m²

UWAGI:

- Powierzchnia pomieszczeń obliczona jest wg Normy PN-ISO 9836:1997;
- Meble, drzwi wewnątrzlokalowe oraz urządzenia nie wchodzi w skład standardu deweloperskiego;
- Aranżacja pomieszczeń jest przykładowa;
- Wymiary, usytuowanie okien i ścian działowych mogą ulec zmianom;
- Rysunek nie stanowi oferty handlowej;
- Rysunek jest elementem poglądowym;
- Wymiary pomieszczeń podano do stanu surowego ścian;
- Powierzchnie pomieszczeń podano w stanie wykończonym.

SKALA 1:50

0 100 200 300 400 500 [cm]

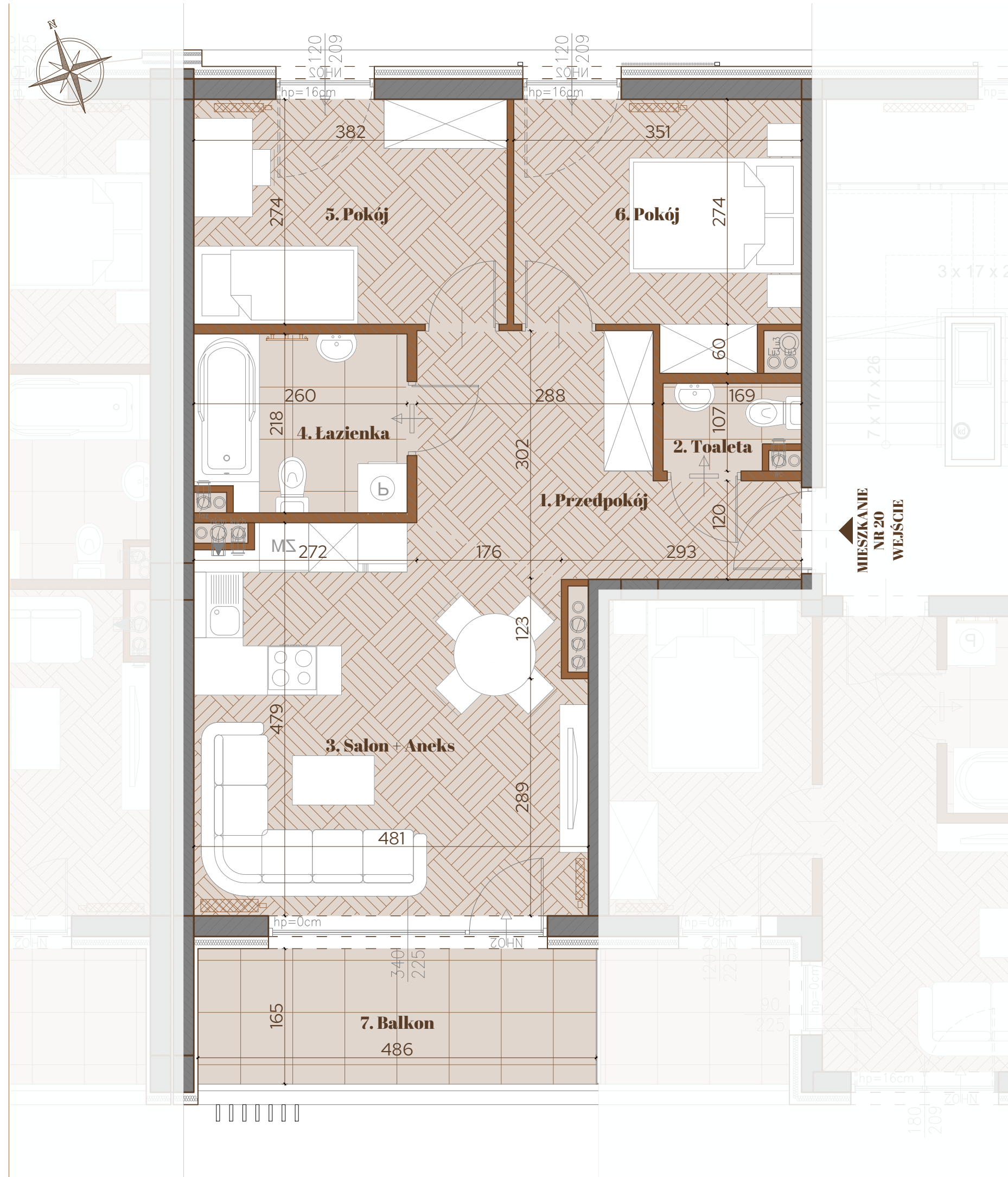

Klonowy Bulwar

KATER INVESTMENT
 ul. Urzędnicza 24
 26-085 Kostomłoty Drugie
 biuro@katerinvestment.pl

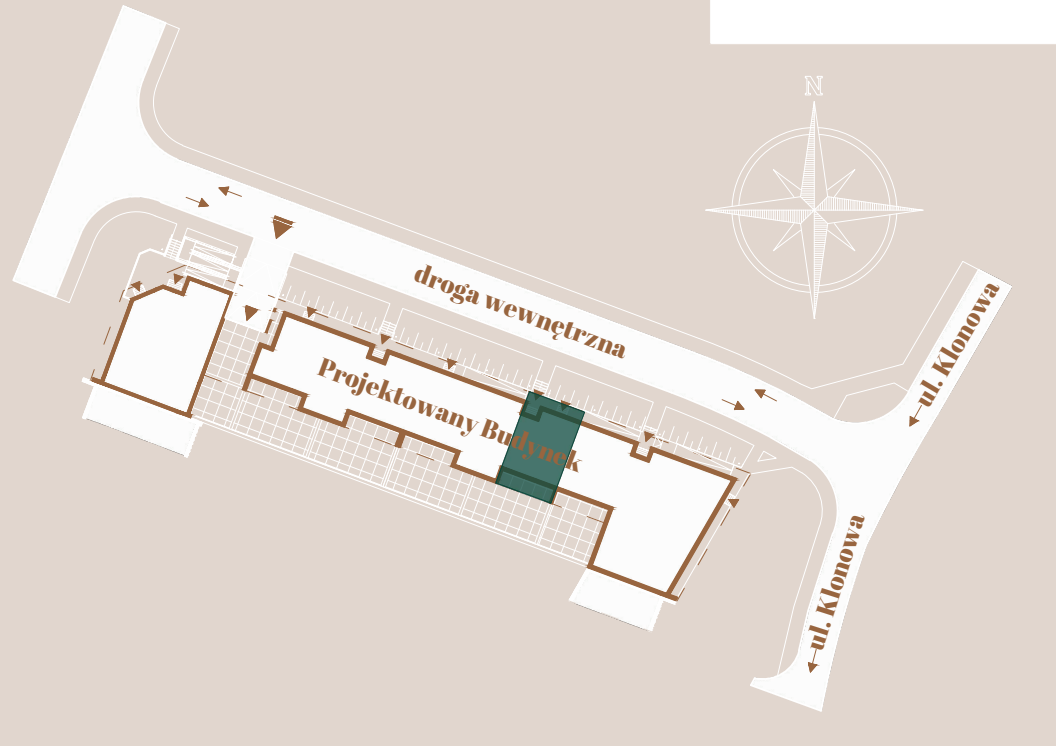

Ściana konstrukcyjna

Ściana działowa

Okno balkonowe

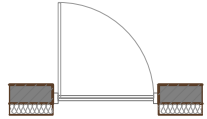

Okno otwierane na wysokości 90cm

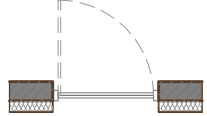

KONDYGNACJA: PIĘTRO II MIESZKANIE NR 21

1. Przedpokój	12,18 m²
2. Toaleta	1,97 m²
3. Salon + Aneks	27,23 m²
4. Łazienka	5,45 m²
5. Pokój	12,08 m²
6. Pokój	11,63 m²
RAZEM	70,54 m²
7. Balkon	11,96 m²

UWAGI:

- Powierzchnia pomieszczeń obliczona jest wg Normy PN-ISO 9836:1997;
- Meble, drzwi wewnątrzlokalowe oraz urządzenia nie wchodzą w skład standardu deweloperskiego;
- Aranżacja pomieszczeń jest przykładowa;
- Wymiary, usytuowanie okien i ścian działowych mogą ulec zmianom;
- Rysunek nie stanowi oferty handlowej;
- Rysunek jest elementem poglądowym;
- Wymiary pomieszczeń podano do stanu surowego ścian;
- Powierzchnie pomieszczeń podano w stanie wykończonym.

SKALA 1:50

0 100 200 300 400 500 [cm]

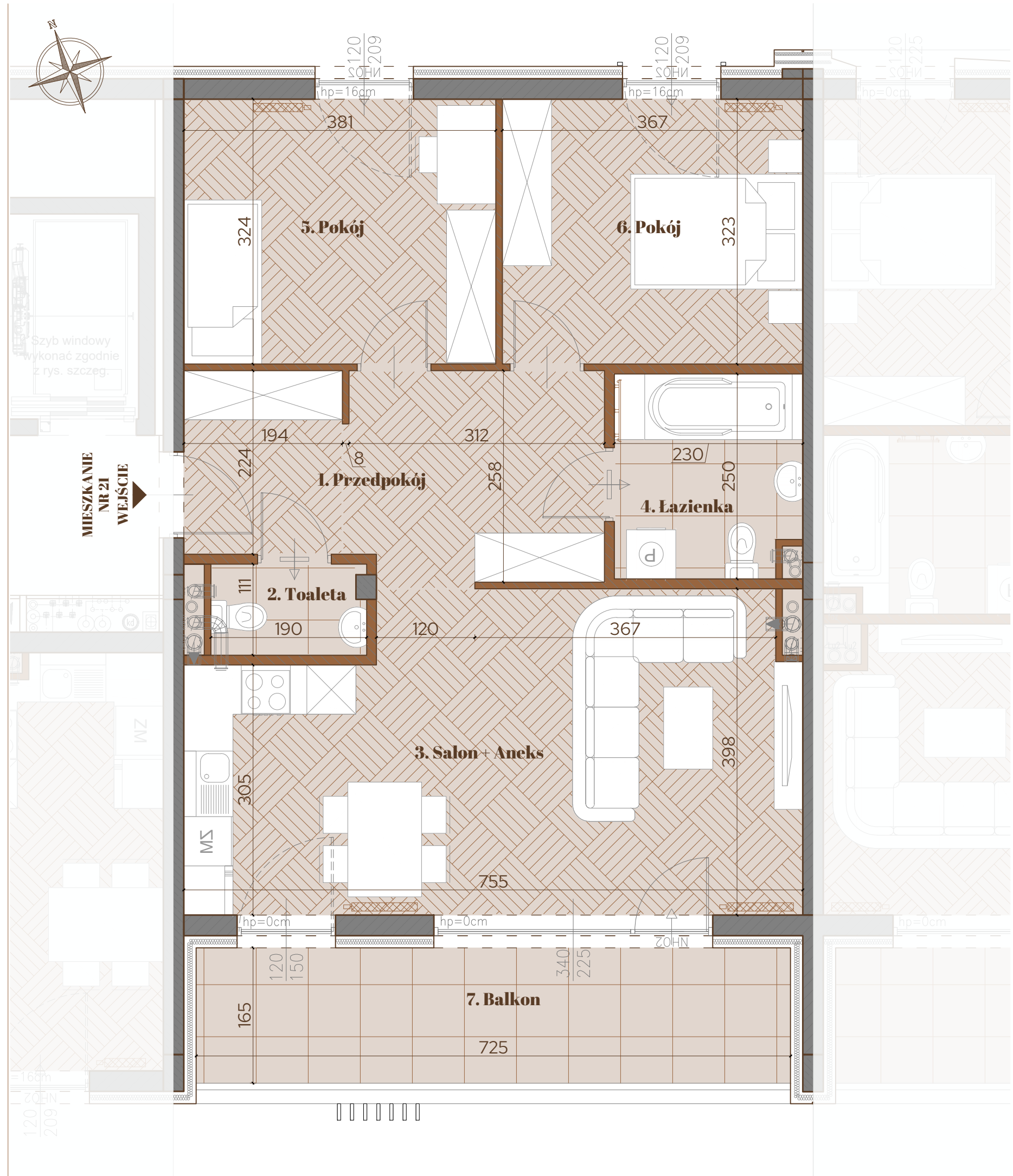

Klonowy Bulwar

KATER INVESTMENT
 ul. Urzędnicza 24
 26-085 Kostomłoty Drugie
 biuro@katerinvestment.pl

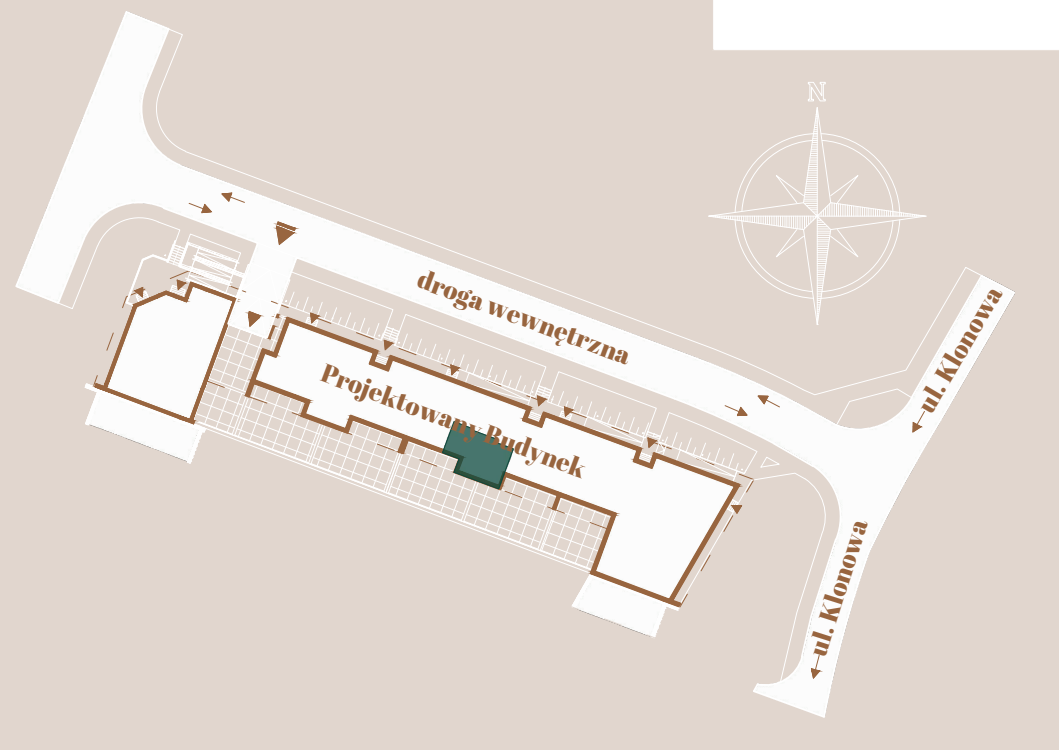

KONDYGNACJA: PIĘTRO II MIESZKANIE NR 22

1. Przedpokój	3,41 m²
2. Łazienka	3,79 m²
3. Salon + Aneks	21,78 m²
4. Pokój	9,33 m²
RAZEM	38,31 m²
5. Balkon	3,79 m²

Ściana konstrukcyjna

Ściana działowa

Okno balkonowe

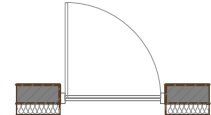

Okno otwierane na wysokości 90cm

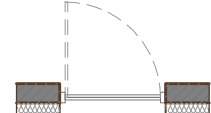

UWAGI:

- Powierzchnia pomieszczeń obliczona jest wg Normy PN-ISO 9836:1997;
- Meble, drzwi wewnątrzlokalowe oraz urządzenia nie wchodzą w skład standardu deweloperskiego;
- Aranżacja pomieszczeń jest przykładowa;
- Wymiary, usytuowanie okien i ścian działowych mogą ulec zmianom;
- Rysunek nie stanowi oferty handlowej;
- Rysunek jest elementem poglądowym;
- Wymiary pomieszczeń podano do stanu surowego ścian;
- Powierzchnie pomieszczeń podano w stanie wykończonym.

SKALA 1:50

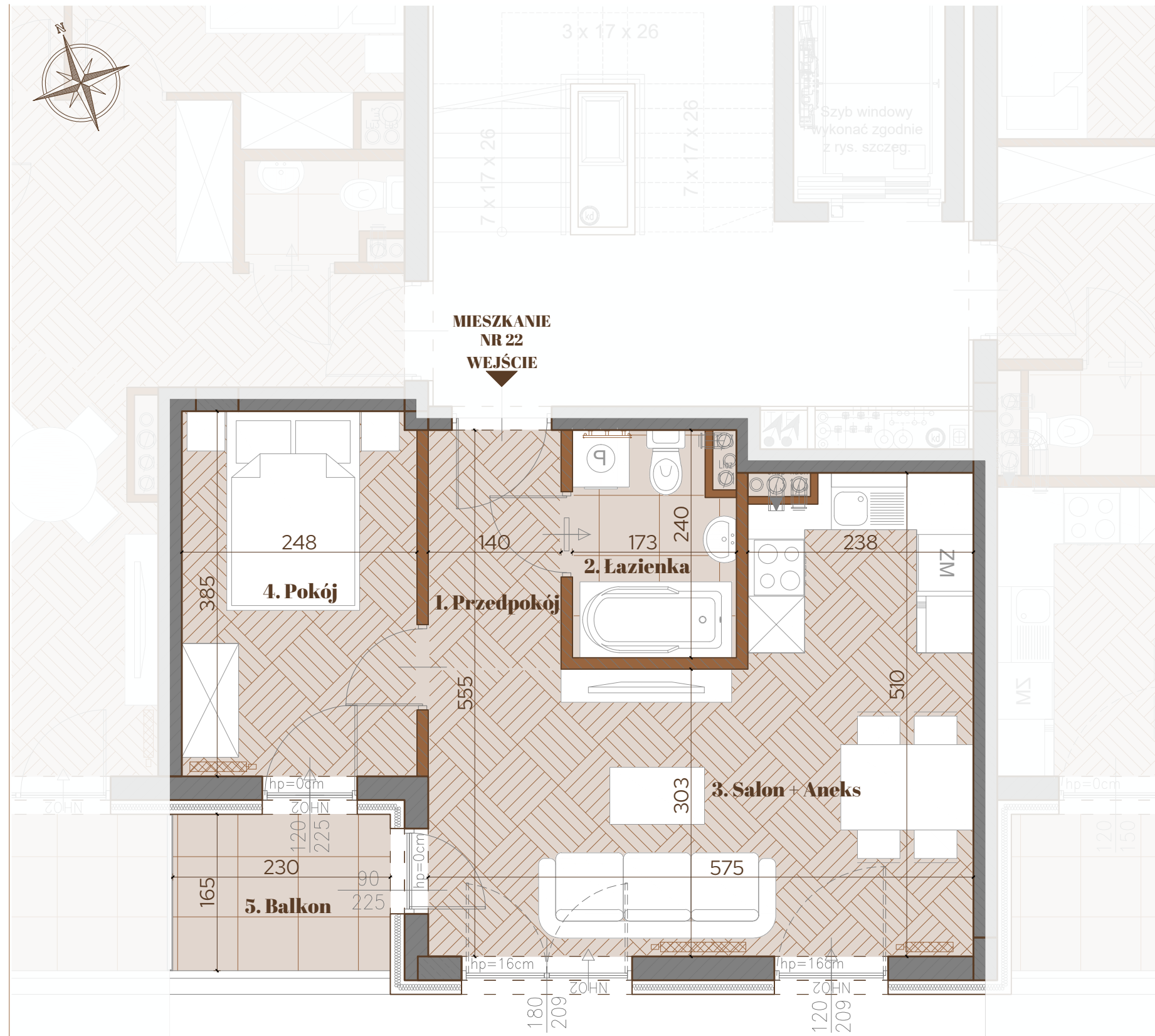

Klonowy Bulwar

KATER INVESTMENT
 ul. Urzędnicza 24
 26-085 Kostomłoty Drugie
 biuro@katerinvestment.pl

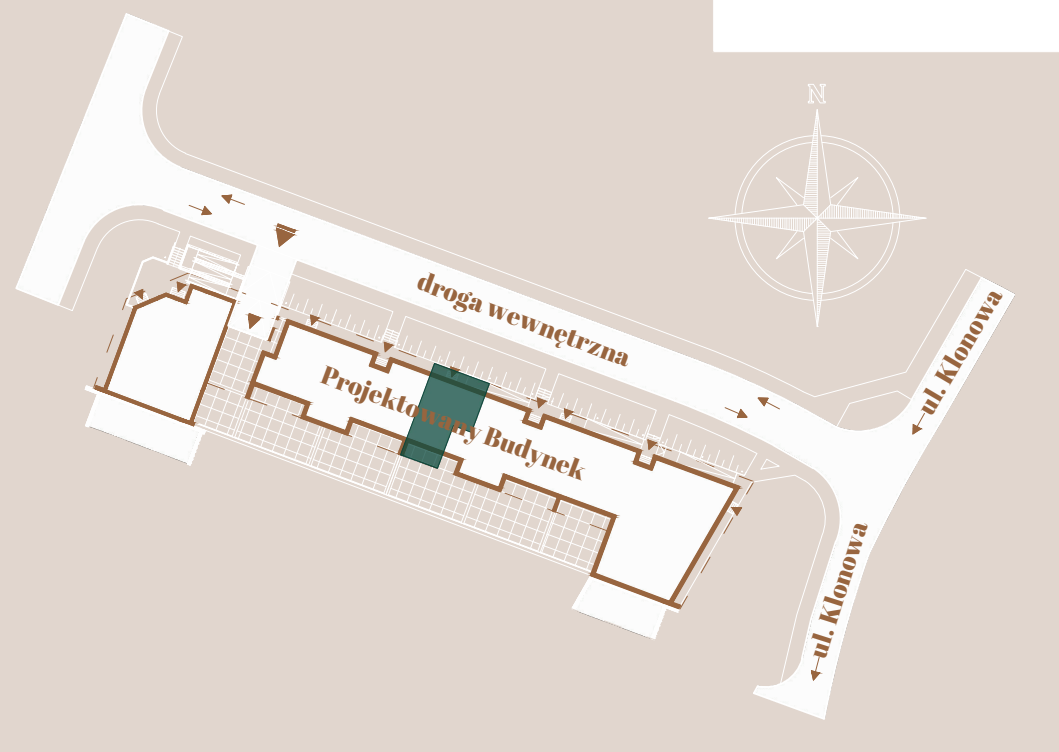

KONDYGNACJA: PIĘTRO II MIESZKANIE NR 23

1. Przedpokój	10,07 m²
2. Toaleta	1,57 m²
3. Salon + Aneks	21,28 m²
4. Łazienka	5,37 m²
5. Pokój	10,27 m²
6. Pokój	10,13 m²
RAZEM	58,69 m²
7. Balkon	8,01 m²

Ściana konstrukcyjna

Ściana działowa

Okno balkonowe

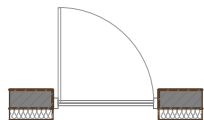

Okno otwierane na wysokości 90cm

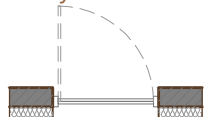

UWAGI:

- Powierzchnia pomieszczeń obliczona jest wg Normy PN-ISO 9836:1997;
- Meble, drzwi wewnątrzlokalowe oraz urządzenia nie wchodzą w skład standardu deweloperskiego;
- Aranżacja pomieszczeń jest przykładowa;
- Wymiary, usytuowanie okien i ścian działowych mogą ulec zmianom;
- Rysunek nie stanowi oferty handlowej;
- Rysunek jest elementem poglądowym;
- Wymiary pomieszczeń podano do stanu surowego ścian;
- Powierzchnie pomieszczeń podano w stanie wykończonym.

SKALA 1:50

0 100 200 300 400 500 [cm]

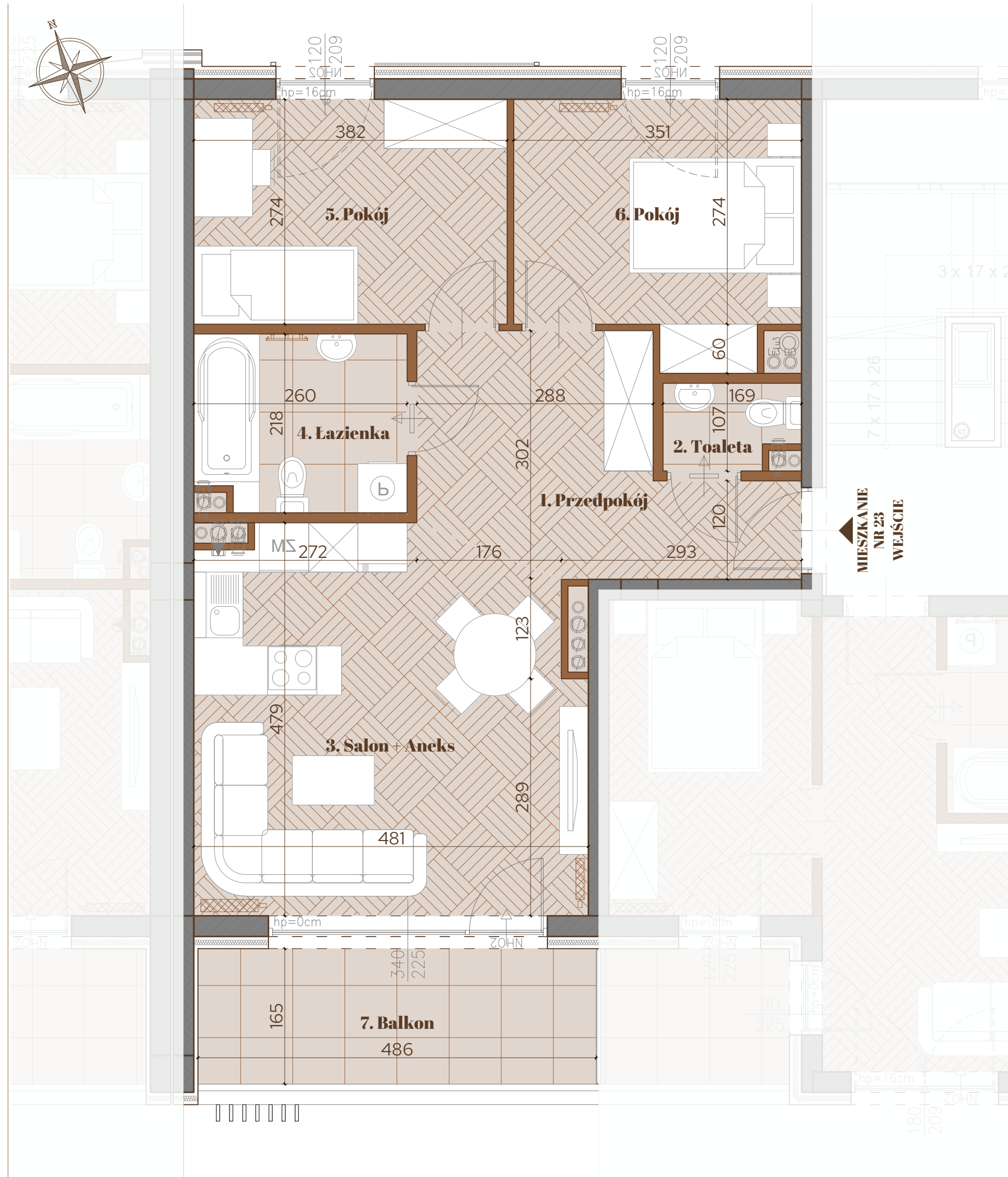

Klonowy Bulwar

KATER INVESTMENT
 ul. Urzędnicza 24
 26-085 Kostomłoty Drugie
 biuro@katerinvestment.pl

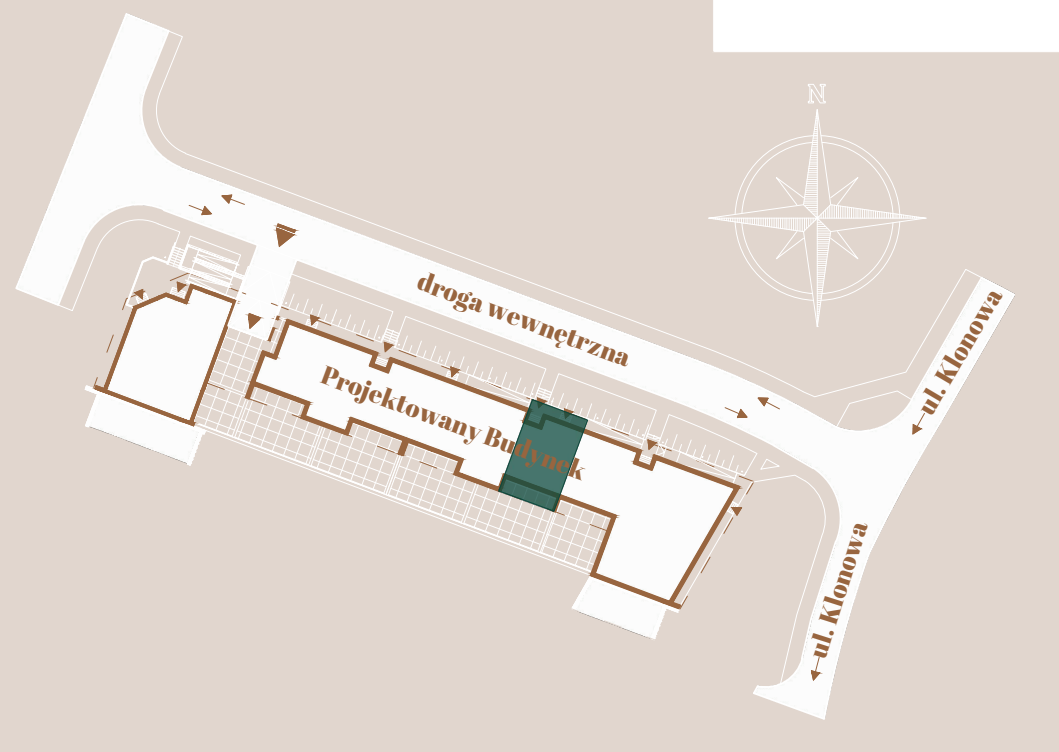

KONDYGNACJA: PIĘTRO III MIESZKANIE NR 24

1. Przedpokój	12,18 m²
2. Toaleta	1,97 m²
3. Salon + Aneks	27,23 m²
4. Łazienka	5,45 m²
5. Pokój	12,08 m²
6. Pokój	11,63 m²
RAZEM	70,54 m²
7. Balkon	11,96 m²

Ściana konstrukcyjna

Ściana działowa

Okno balkonowe

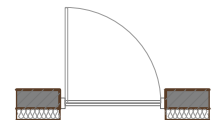

Okno otwierane na wysokości 90cm



UWAGI:

- Powierzchnia pomieszczeń obliczona jest wg Normy PN-ISO 9836:1997;
- Meble, drzwi wewnątrzlokalowe oraz urządzenia nie wchodzą w skład standardu deweloperskiego;
- Aranżacja pomieszczeń jest przykładowa;
- Wymiary, usytuowanie okien i ścian działowych mogą ulec zmianom;
- Rysunek nie stanowi oferty handlowej;
- Rysunek jest elementem poglądowym;
- Wymiary pomieszczeń podano do stanu surowego ścian;
- Powierzchnie pomieszczeń podano w stanie wykończonym.

SKALA 1:50

0 100 200 300 400 500 [cm]

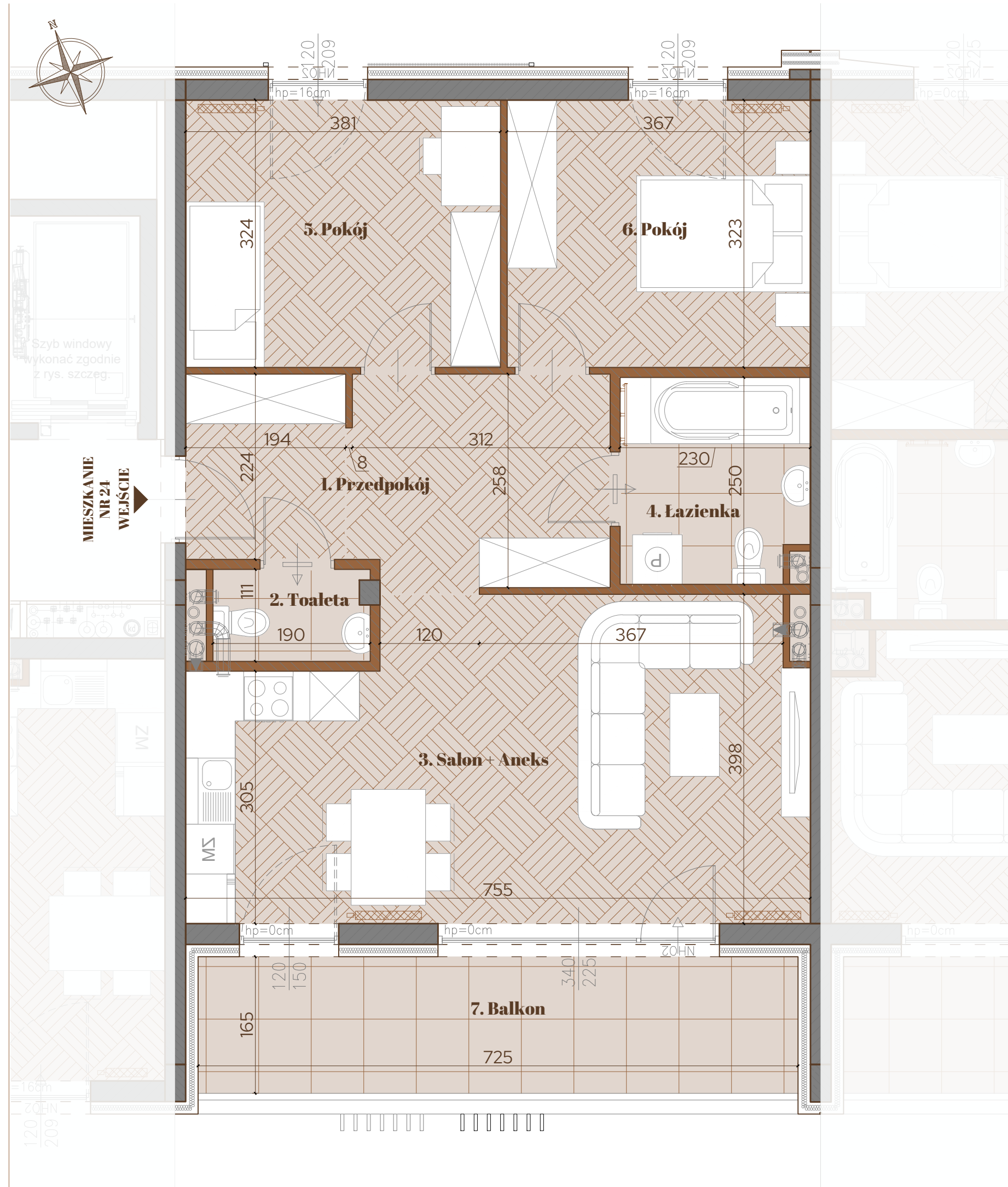

Klonowy Bulwar

KATER INVESTMENT
 ul. Urzędnicza 24
 26-085 Kostomłoty Drugie
 biuro@katerinvestment.pl

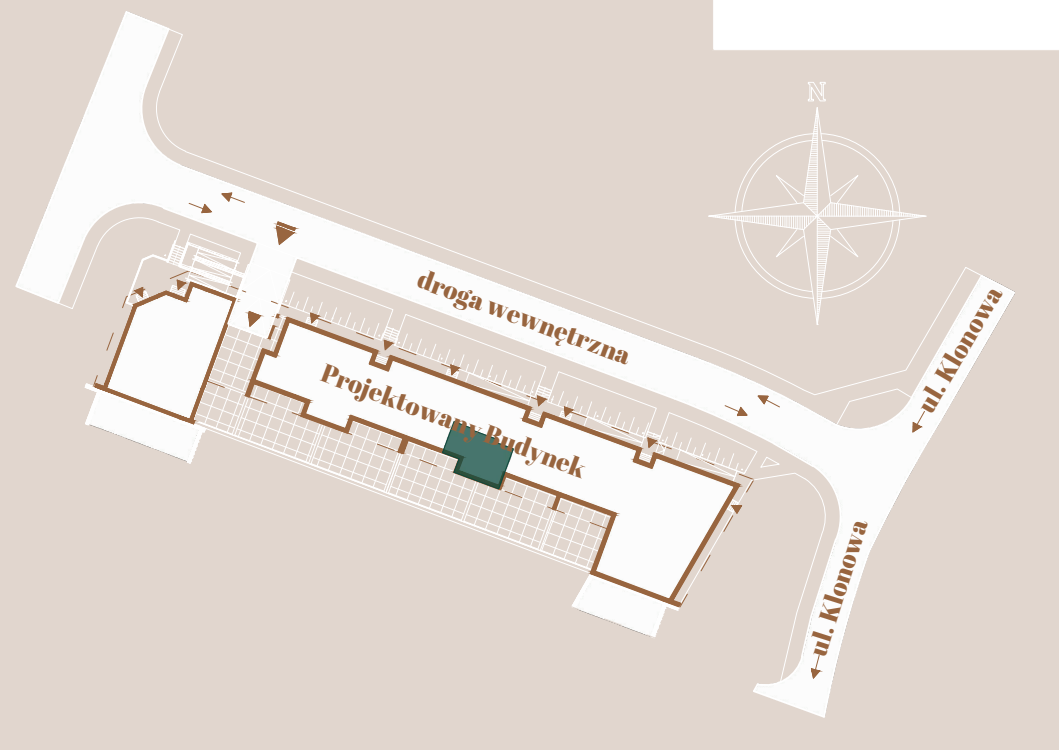

KONDYGNACJA: PIĘTRO III MIESZKANIE NR 25

1. Przedpokój	3,41 m²
2. Łazienka	3,79 m²
3. Salon + Aneks	21,78 m²
4. Pokój	9,33 m²
RAZEM	38,31 m²
5. Balkon	3,79 m²

Ściana konstrukcyjna

Ściana działowa

Okno balkonowe

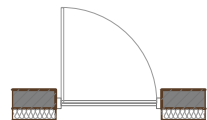

Okno otwierane na wysokości 90cm

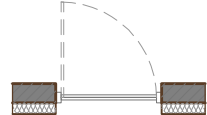

UWAGI:

- Powierzchnia pomieszczeń obliczona jest wg Normy PN-ISO 9836:1997;
- Meble, drzwi wewnątrzlokalowe oraz urządzenia nie wchodzą w skład standardu deweloperskiego;
- Aranżacja pomieszczeń jest przykładowa;
- Wymiary, usytuowanie okien i ścian działowych mogą ulec zmianom;
- Rysunek nie stanowi oferty handlowej;
- Rysunek jest elementem poglądowym;
- Wymiary pomieszczeń podano do stanu surowego ścian;
- Powierzchnie pomieszczeń podano w stanie wykończonym.

SKALA 1:50

0 100 200 300 400 500 [cm]



Klonowy Bulwar

KATER INVESTMENT
 ul. Urzędnicza 24
 26-085 Kostomłoty Drugie
 biuro@katerinvestment.pl

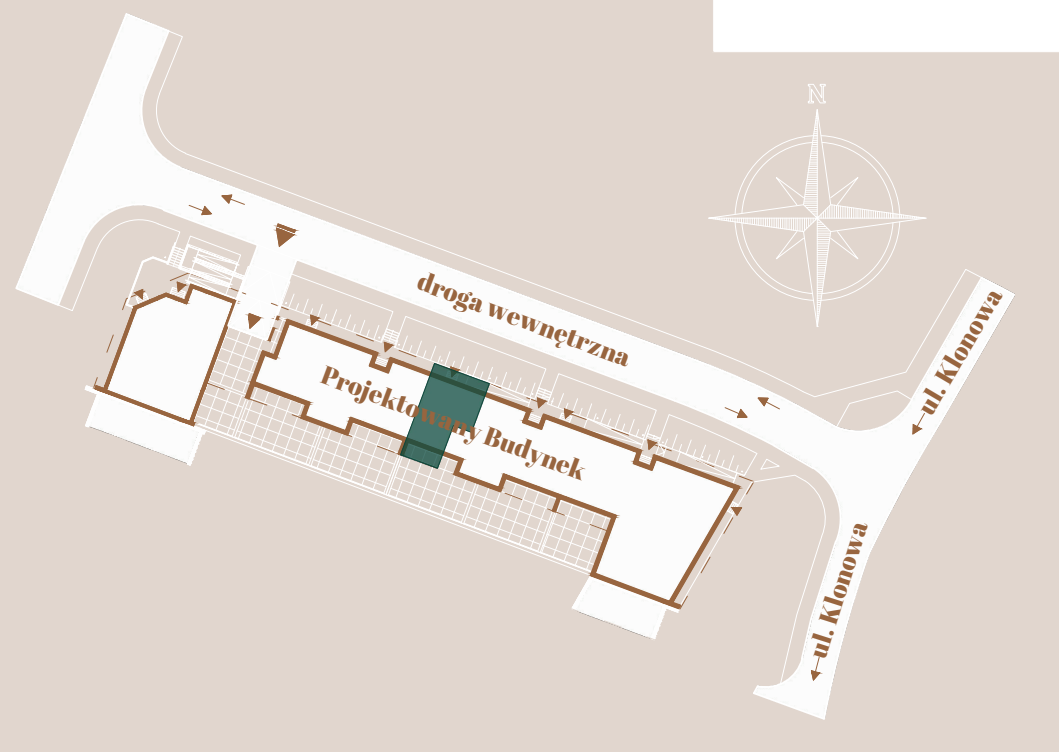

KONDYGNACJA: PIĘTRO III MIESZKANIE NR 26

1. Przedpokój	10,07 m²
2. Toaleta	1,57 m²
3. Salon + Aneks	21,28 m²
4. Łazienka	5,37 m²
5. Pokój	10,27 m²
6. Pokój	10,13 m²
RAZEM	58,69 m²
7. Balkon	8,01 m²

Ściana konstrukcyjna

Ściana działowa

Okno balkonowe

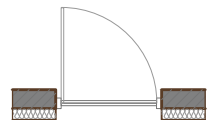

Okno otwierane na wysokości 90cm

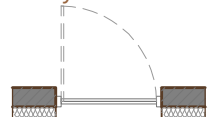

UWAGI:

- Powierzchnia pomieszczeń obliczona jest wg Normy PN-ISO 9836:1997;
- Meble, drzwi wewnętrzne oraz urządzenia nie wchodzi w skład standardu deweloperskiego;
- Aranżacja pomieszczeń jest przykładowa;
- Wymiary, usytuowanie okien i ścian działowych mogą ulec zmianom;
- Rysunek nie stanowi oferty handlowej;
- Rysunek jest elementem poglądowym;
- Wymiary pomieszczeń podano do stanu surowego ścian;
- Powierzchnie pomieszczeń podano w stanie wykończonym.

SKALA 1:50

0 100 200 300 400 500 [cm]

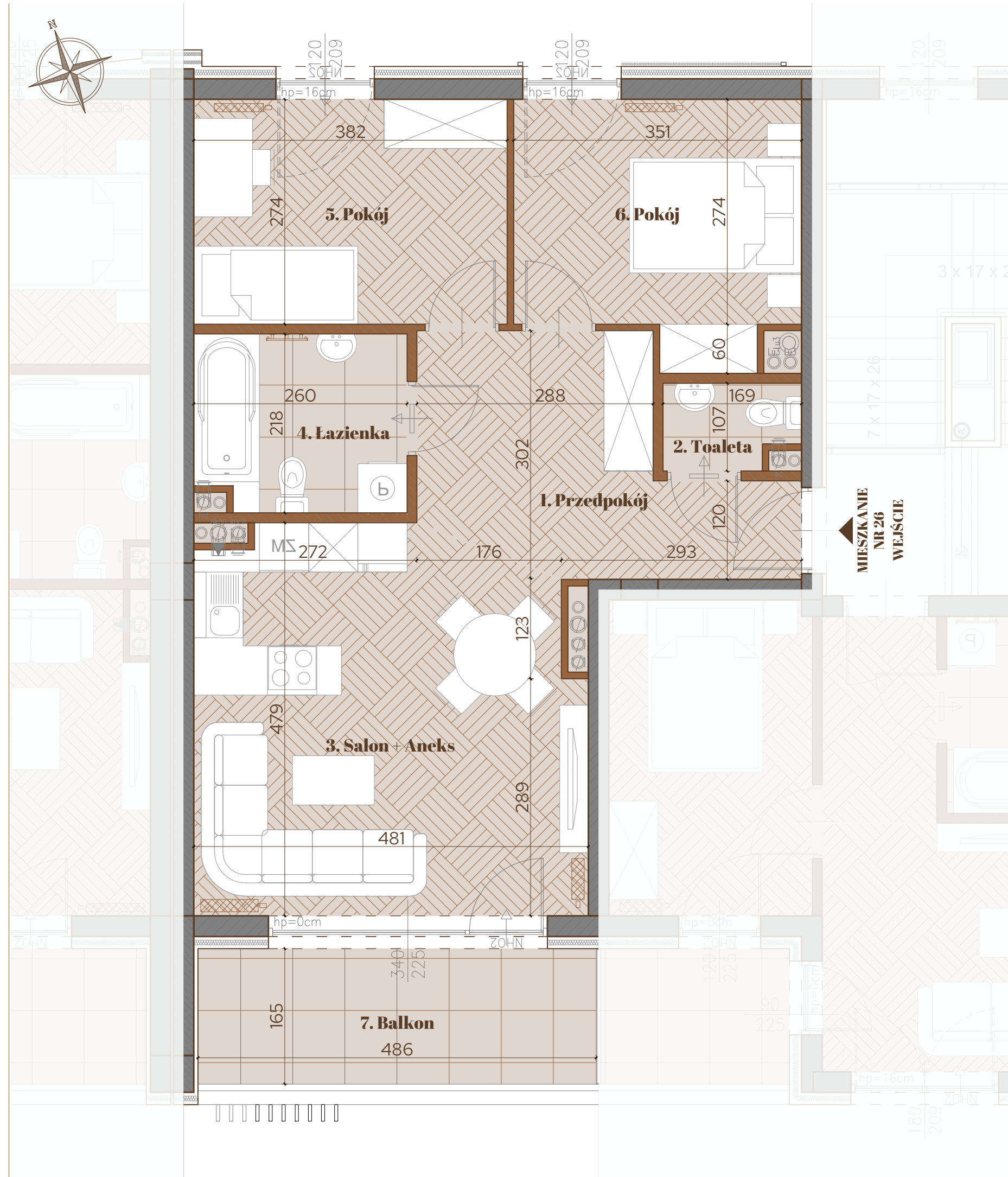

Klonowy Bulwar

KATER INVESTMENT
 ul. Urzędnicza 24
 26-085 Kostomłoty Drugie
 biuro@katerinvestment.pl

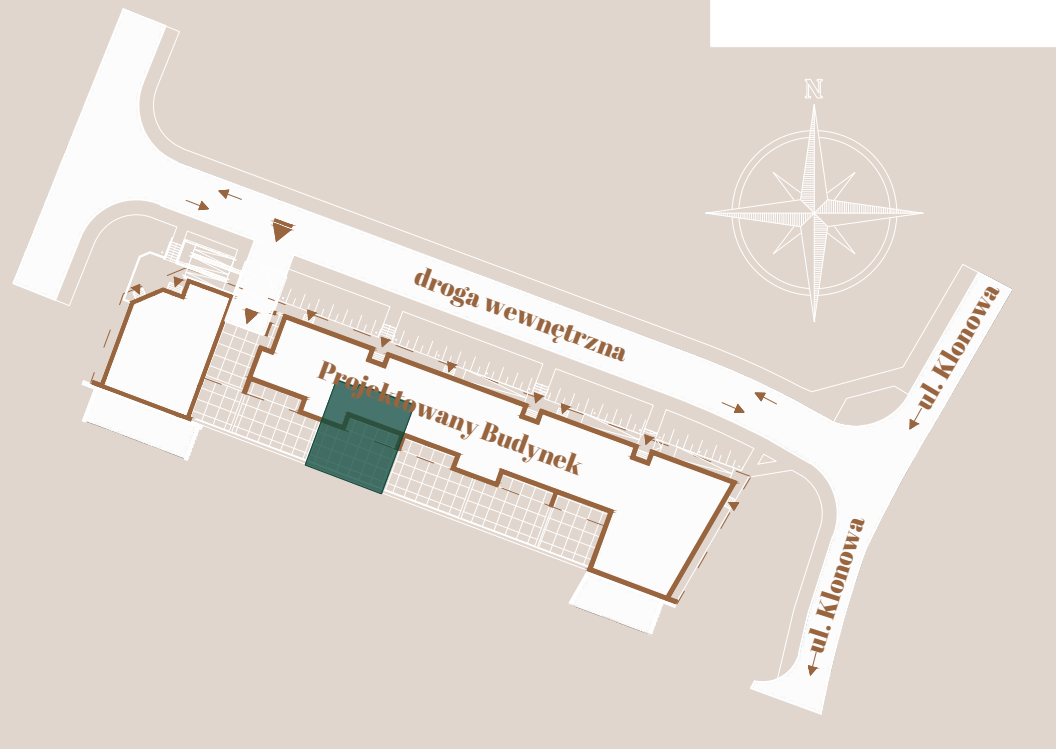

Ściana konstrukcyjna

Ściana działowa

Okno balkonowe

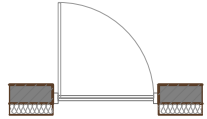

Okno otwierane na wysokości 90cm

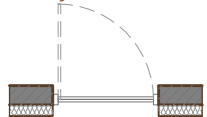

KONDYGNACJA: PARTER MIESZKANIE NR 27

1. Przedpokój	8,34 m²
2. Salon + Aneks	19,60 m²
3. Łazienka	5,27 m²
4. Pokój	8,36 m²
RAZEM	41,57 m²
5. Taras	71,54 m²

UWAGI:

- Powierzchnia pomieszczeń obliczona jest wg Normy PN-ISO 9836:1997;
- Meble, drzwi wewnątrzlokalowe oraz urządzenia nie wchodzą w skład standardu deweloperskiego;
- Aranżacja pomieszczeń jest przykładowa;
- Wymiary, usytuowanie okien i ścian działowych mogą ulec zmianom;
- Rysunek nie stanowi oferty handlowej;
- Rysunek jest elementem poglądowym;
- Wymiary pomieszczeń podano do stanu surowego ścian;
- Powierzchnie pomieszczeń podano w stanie wykończonym.

SKALA 1:50

0 100 200 300 400 500 [cm]

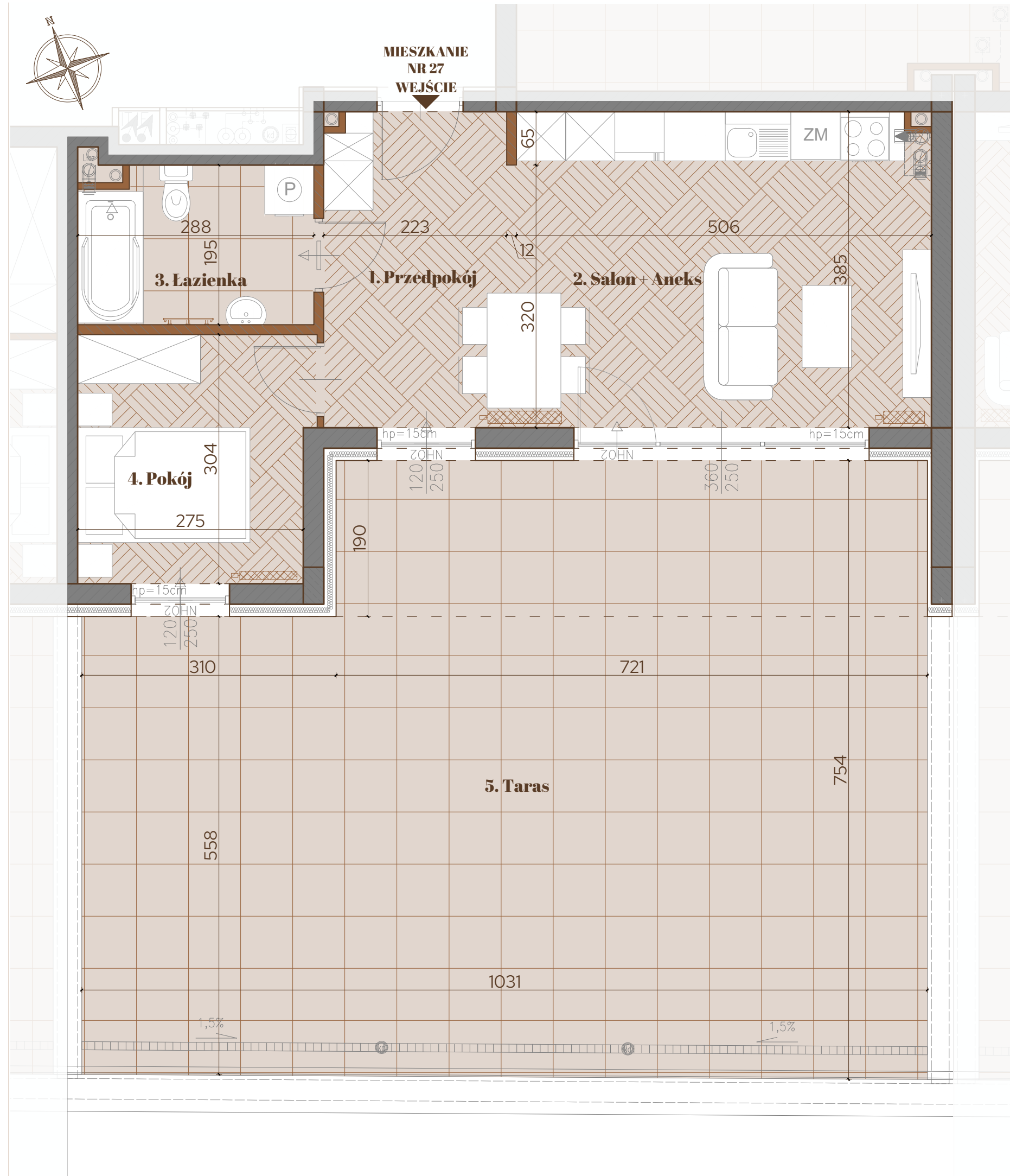

Klonowy Bulwar

KATER INVESTMENT
 ul. Urzędnicza 24
 26-085 Kostomłoty Drugie
 biuro@katerinvestment.pl

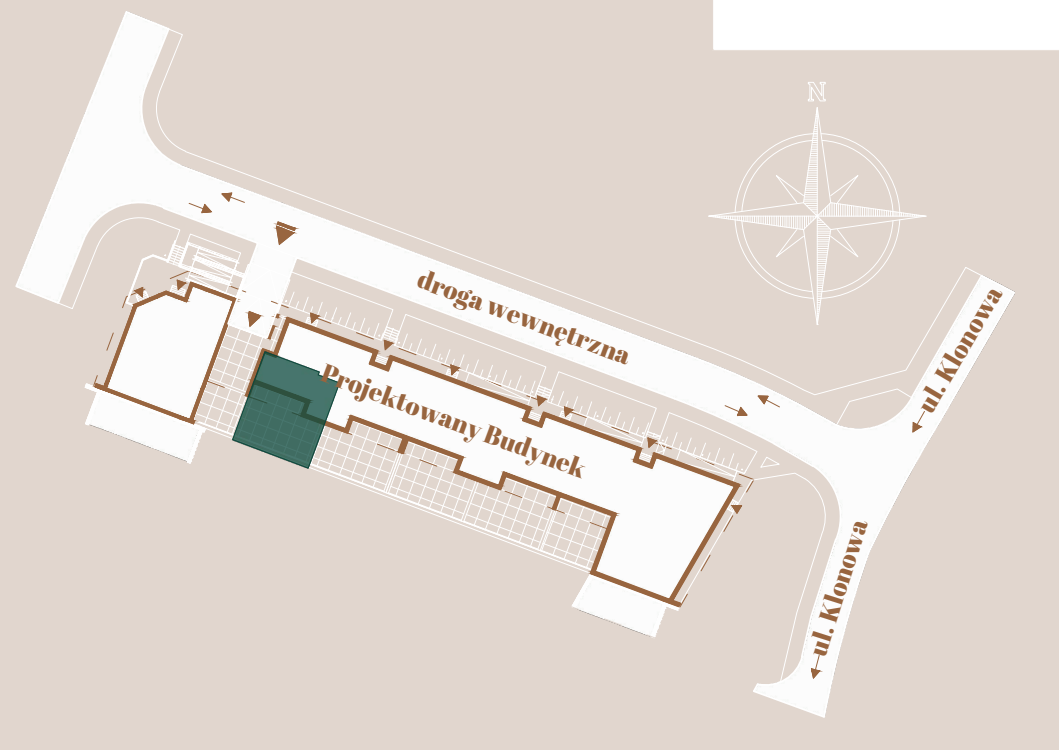

KONDYGNACJA: PARTER MIESZKANIE NR 28

1. Przedpokój	3,38 m²
2. Wnęka na szafę	2,73 m²
3. Salon + Aneks	24,28 m²
4. Łazienka	4,04 m²
5. Pokój	8,00 m²
RAZEM	42,43 m²
6. Taras	71,73 m²

Ściana konstrukcyjna

Ściana działowa

Okno balkonowe

Okno otwierane na wysokości 90cm

UWAGI:

- Powierzchnia pomieszczeń obliczona jest wg Normy PN-ISO 9836:1997;
- Meble, drzwi wewnątrzlokalowe oraz urządzenia nie wchodzi w skład standardu deweloperskiego;
- Aranżacja pomieszczeń jest przykładowa;
- Wymiary, usytuowanie okien i ścian działowych mogą ulec zmianom;
- Rysunek nie stanowi oferty handlowej;
- Rysunek jest elementem poglądowym;
- Wymiary pomieszczeń podano do stanu surowego ścian;
- Powierzchnie pomieszczeń podano w stanie wykończonym.

SKALA 1:50

0 100 200 300 400 500 [cm]

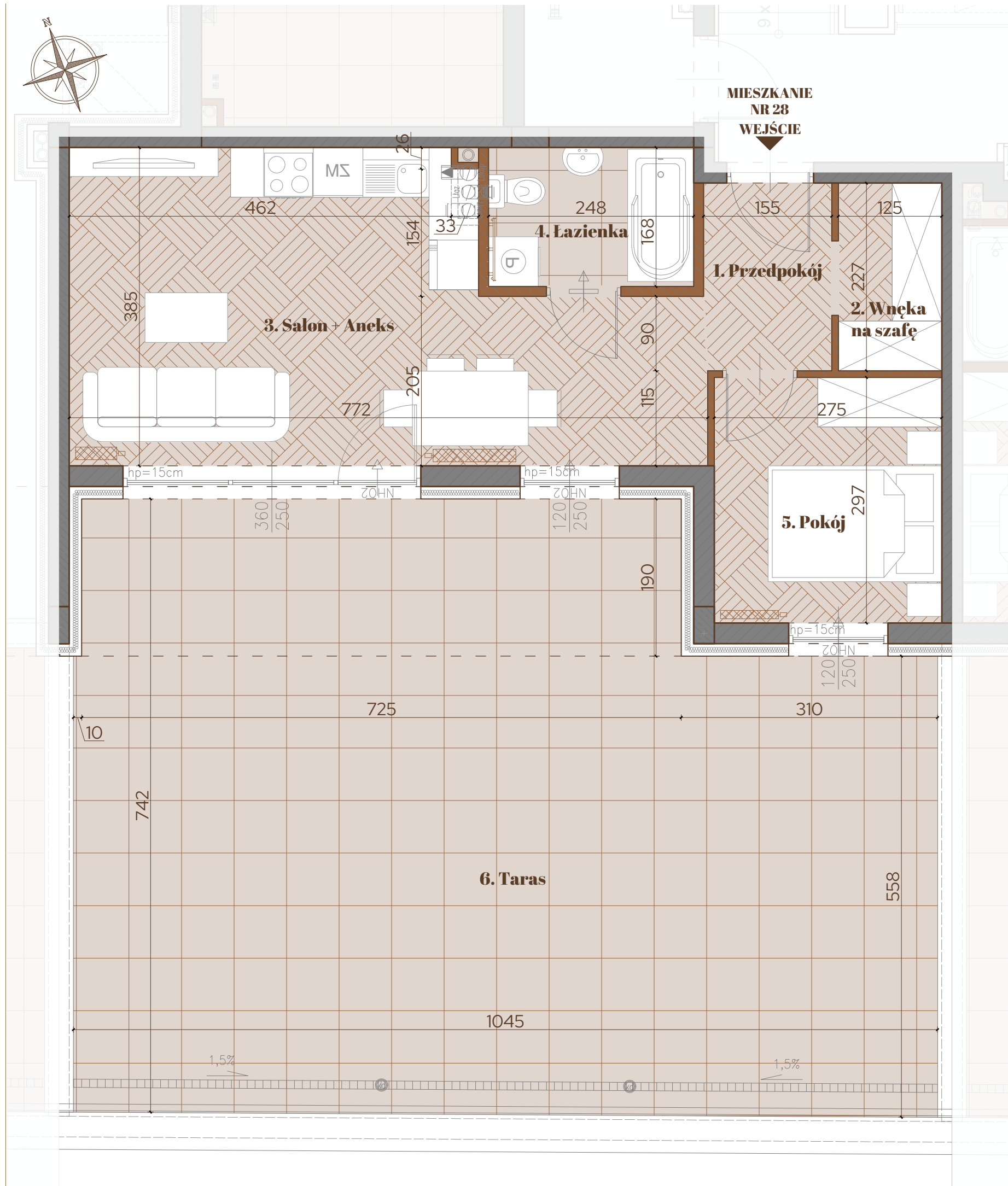

Klonowy Bulwar

KATER INVESTMENT
 ul. Urzędnicza 24
 26-085 Kostomłoty Drugie
 biuro@katerinvestment.pl

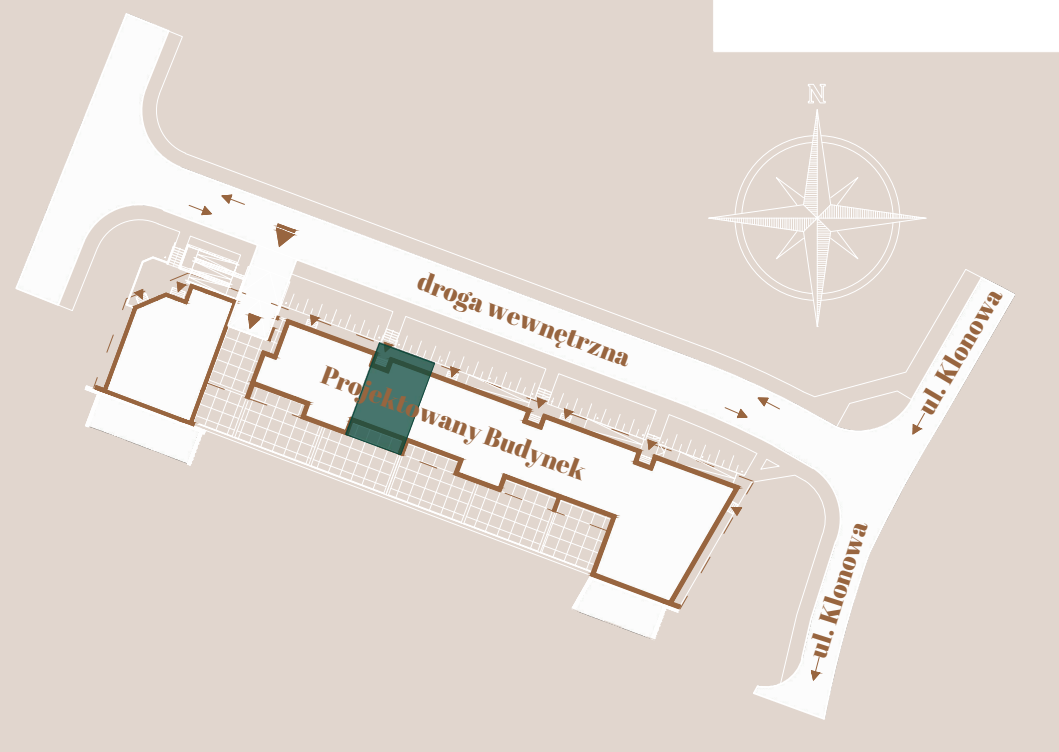

Ściana konstrukcyjna

Ściana działowa

Okno balkonowe

Okno otwierane na wysokości 90cm

KONDYGNACJA: PIĘTRO I MIESZKANIE NR 29

1. Przedpokój	12,18 m²
2. Toaleta	1,96 m²
3. Salon + Aneks	26,67 m²
4. Łazienka	5,45 m²
5. Pokój	11,63 m²
6. Pokój	11,63 m²
RAZEM	69,52 m²
7. Balkon	11,90 m²

UWAGI:

- Powierzchnia pomieszczeń obliczona jest wg Normy PN-ISO 9836:1997;
- Meble, drzwi wewnątrzlokalowe oraz urządzenia nie wchodzą w skład standardu deweloperskiego;
- Aranżacja pomieszczeń jest przykładowa;
- Wymiary, usytuowanie okien i ścian działowych mogą ulec zmianom;
- Rysunek nie stanowi oferty handlowej;
- Rysunek jest elementem poglądowym;
- Wymiary pomieszczeń podano do stanu surowego ścian;
- Powierzchnie pomieszczeń podano w stanie wykończonym.

SKALA 1:50

0 100 200 300 400 500 [cm]



Klonowy Bulwar

KATER INVESTMENT
 ul. Urzędnicza 24
 26-085 Kostomłoty Drugie
 biuro@katerinvestment.pl

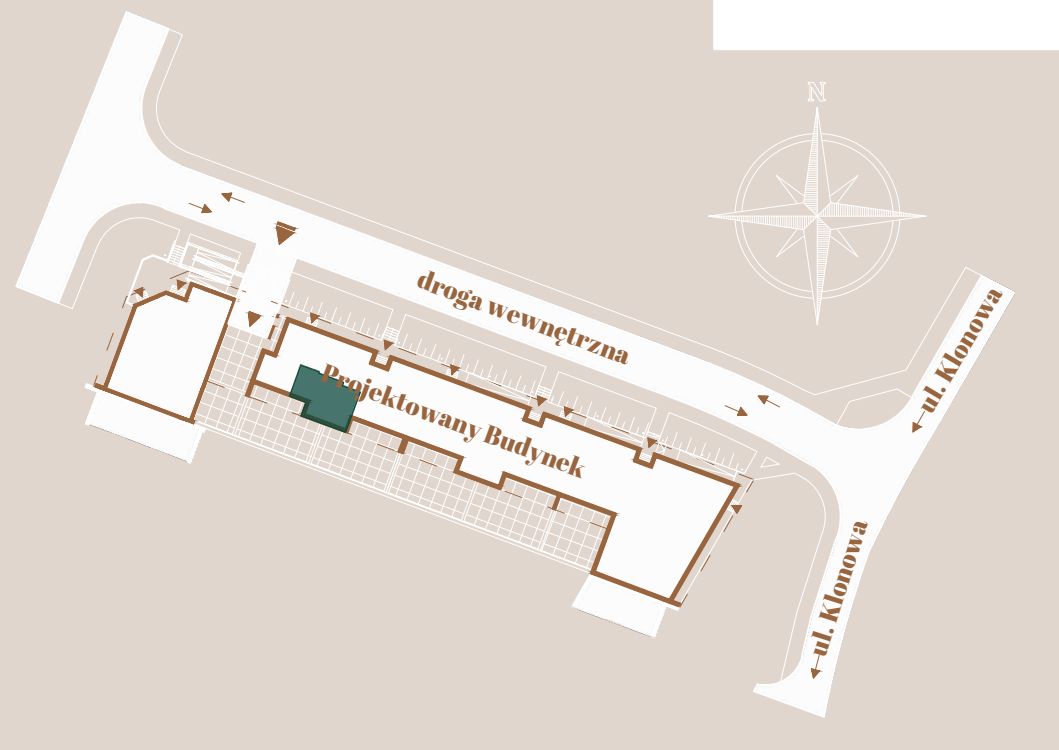

KONDYGNACJA: PIĘTRO I MIESZKANIE NR 30

1. Przedpokój	3,41 m²
2. Łazienka	3,79 m²
3. Salon + Aneks	21,78 m²
4. Pokój	9,33 m²
RAZEM	38,31 m²
5. Balkon	3,79 m²

Ściana konstrukcyjna

Ściana działowa

Okno balkonowe

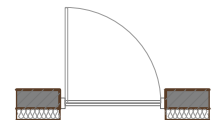

Okno otwierane na wysokości 90cm

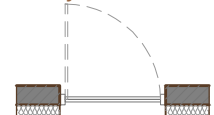

UWAGI:

- Powierzchnia pomieszczeń obliczona jest wg Normy PN-ISO 9836:1997;
- Meble, drzwi wewnątrzlokalowe oraz urządzenia nie wchodzą w skład standardu deweloperskiego;
- Aranżacja pomieszczeń jest przykładowa;
- Wymiary, usytuowanie okien i ścian działowych mogą ulec zmianom;
- Rysunek nie stanowi oferty handlowej;
- Rysunek jest elementem poglądowym;
- Wymiary pomieszczeń podano do stanu surowego ścian;
- Powierzchnie pomieszczeń podano w stanie wykończonym.

SKALA 1:50

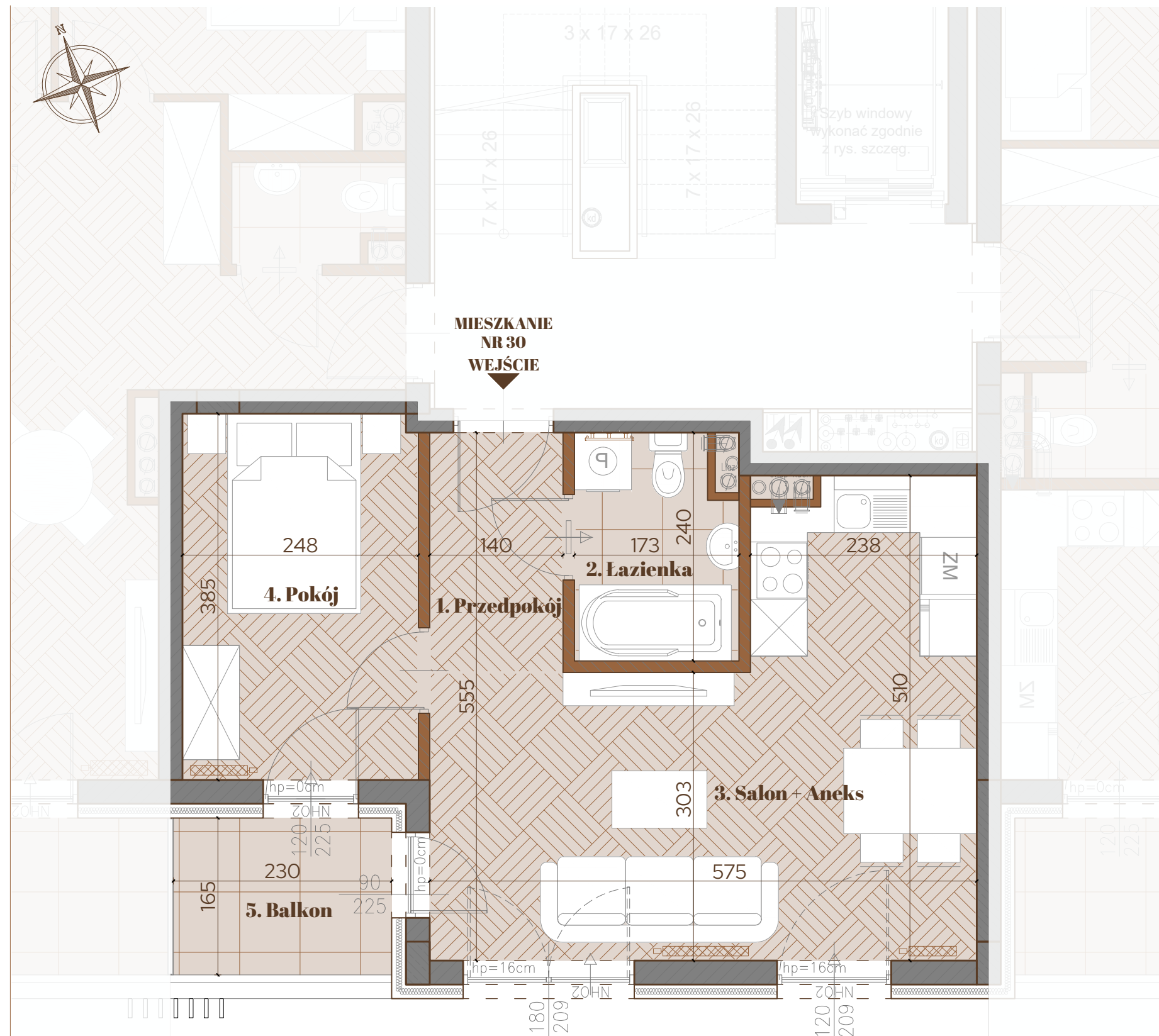

Klonowy Bulwar

KATER INVESTMENT
 ul. Urzędnicza 24
 26-085 Kostomłoty Drugie
 biuro@katerinvestment.pl

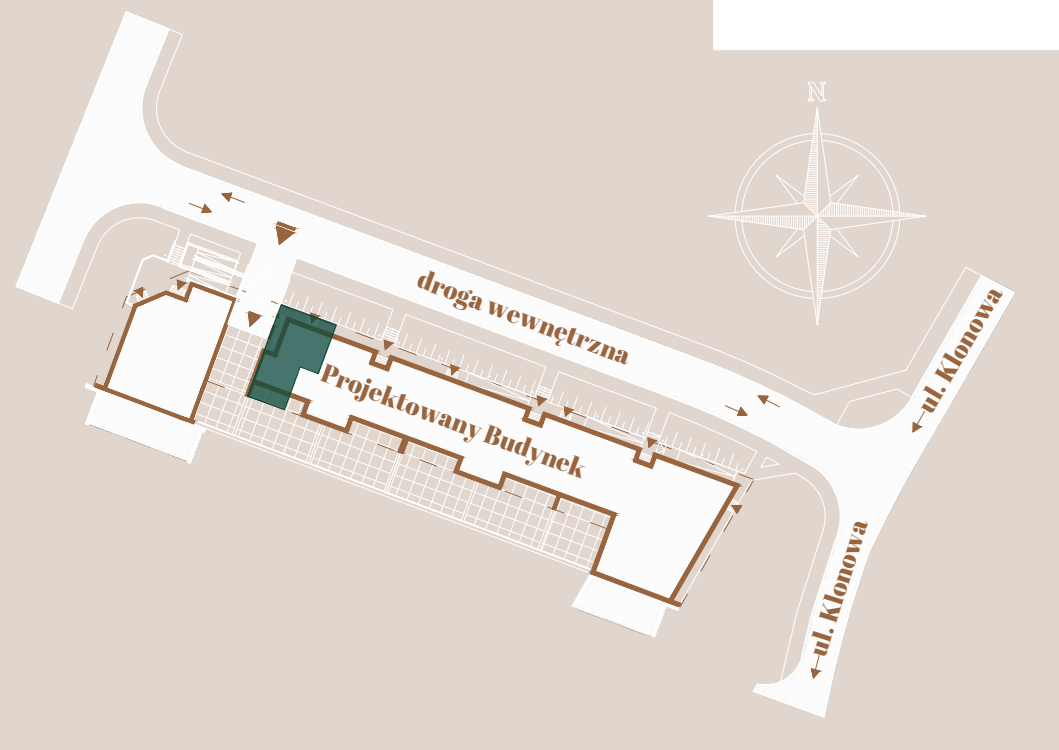

Ściana konstrukcyjna

Ściana działowa

Okno balkonowe

Okno otwierane na wysokości 90cm

KONDYGNACJA: PIĘTRO I MIESZKANIE NR 31

1. Przedpokój	10,18 m²
2. Toaleta	1,71 m²
3. Salon + Aneks	21,90 m²
4. Łazienka	5,37 m²
5. Pokój	10,27 m²
6. Pokój	10,59 m²
RAZEM	60,02 m²
7. Balkon	8,08 m²

UWAGI:

- Powierzchnia pomieszczeń obliczona jest wg Normy PN-ISO 9836:1997;
- Meble, drzwi wewnątrzlokalowe oraz urządzenia nie wchodzą w skład standardu deweloperskiego;
- Aranżacja pomieszczeń jest przykładowa;
- Wymiary, usytuowanie okien i ścian działowych mogą ulec zmianom;
- Rysunek nie stanowi oferty handlowej;
- Rysunek jest elementem poglądowym;
- Wymiary pomieszczeń podano do stanu surowego ścian;
- Powierzchnie pomieszczeń podano w stanie wykończonym.

SKALA 1:50

0 100 200 300 400 500 [cm]

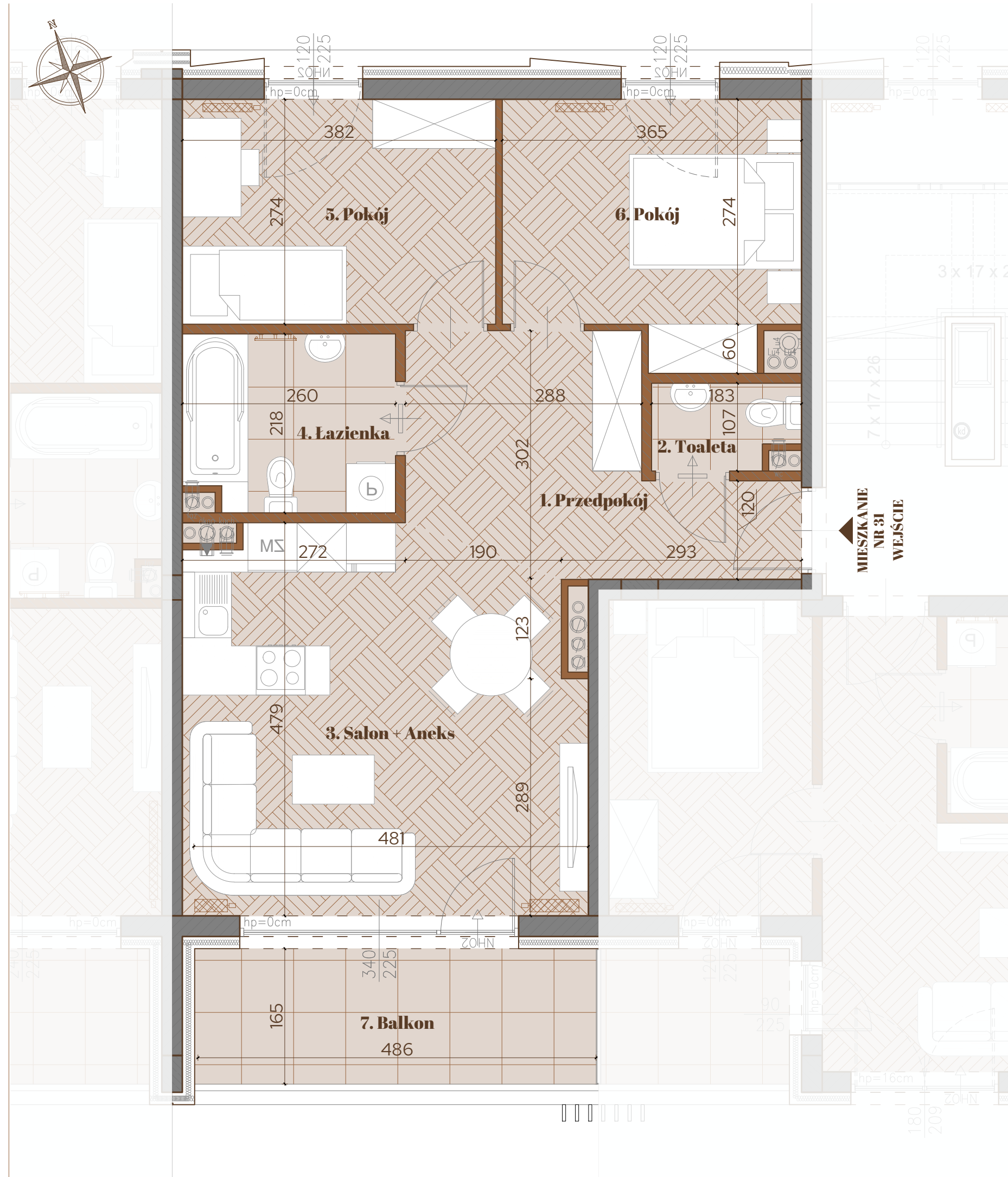

Klonowy Bulwar

KATER INVESTMENT
 ul. Urzędnicza 24
 26-085 Kostomłoty Drugie
 biuro@katerinvestment.pl

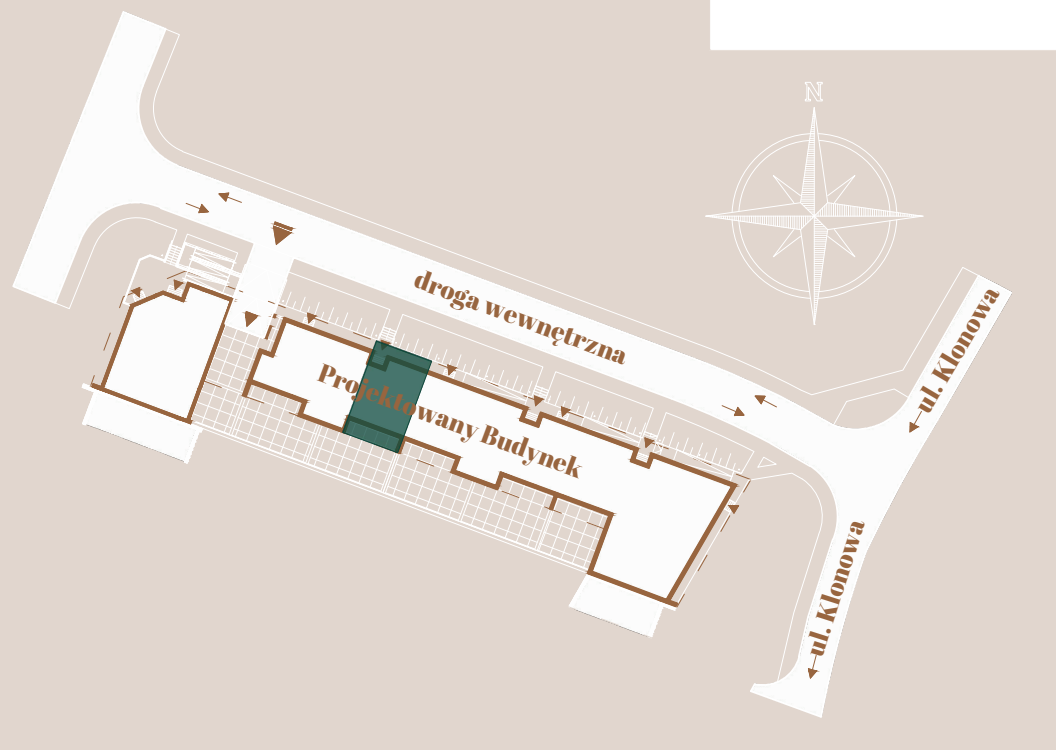

Ściana konstrukcyjna

Ściana działowa

Okno balkonowe

Okno otwierane na wysokości 90cm

KONDYGNACJA: PIĘTRO II MIESZKANIE NR 32

1. Przedpokój	12,18 m²
2. Toaleta	1,96 m²
3. Salon + Aneks	26,67 m²
4. Łazienka	5,45 m²
5. Pokój	11,63 m²
6. Pokój	11,63 m²
RAZEM	69,52 m²
7. Balkon	11,90 m²

UWAGI:

- Powierzchnia pomieszczeń obliczona jest wg Normy PN-ISO 9836:1997;
- Meble, drzwi wewnątrzlokalowe oraz urządzenia nie wchodzą w skład standardu deweloperskiego;
- Aranżacja pomieszczeń jest przykładowa;
- Wymiary, usytuowanie okien i ścian działowych mogą ulec zmianom;
- Rysunek nie stanowi oferty handlowej;
- Rysunek jest elementem poglądowym;
- Wymiary pomieszczeń podano do stanu surowego ścian;
- Powierzchnie pomieszczeń podano w stanie wykończonym.

SKALA 1:50

0 100 200 300 400 500 [cm]



Klonowy Bulwar

KATER INVESTMENT
 ul. Urzędnicza 24
 26-085 Kostomłoty Drugie
 biuro@katerinvestment.pl

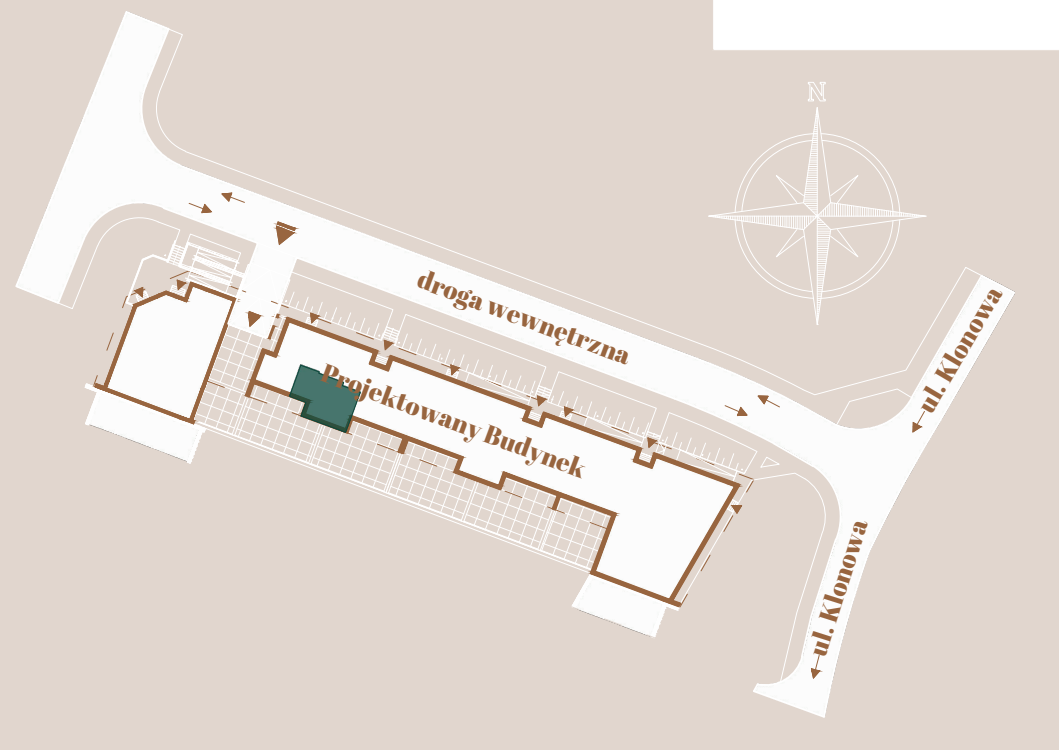

KONDYGNACJA: PIĘTRO II MIESZKANIE NR 33

1. Przedpokój	3,41 m²
2. Łazienka	3,79 m²
3. Salon + Aneks	21,78 m²
4. Pokój	9,33 m²
RAZEM	38,31 m²
5. Balkon	3,79 m²

Ściana konstrukcyjna

Ściana działowa

Okno balkonowe

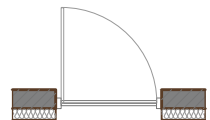

Okno otwierane na wysokości 90cm

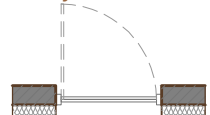

UWAGI:

- Powierzchnia pomieszczeń obliczona jest wg Normy PN-ISO 9836:1997;
- Meble, drzwi wewnątrzlokalowe oraz urządzenia nie wchodzą w skład standardu deweloperskiego;
- Aranżacja pomieszczeń jest przykładowa;
- Wymiary, usytuowanie okien i ścian działowych mogą ulec zmianom;
- Rysunek nie stanowi oferty handlowej;
- Rysunek jest elementem poglądowym;
- Wymiary pomieszczeń podano do stanu surowego ścian;
- Powierzchnie pomieszczeń podano w stanie wykończonym.

SKALA 1:50

0 100 200 300 400 500 [cm]

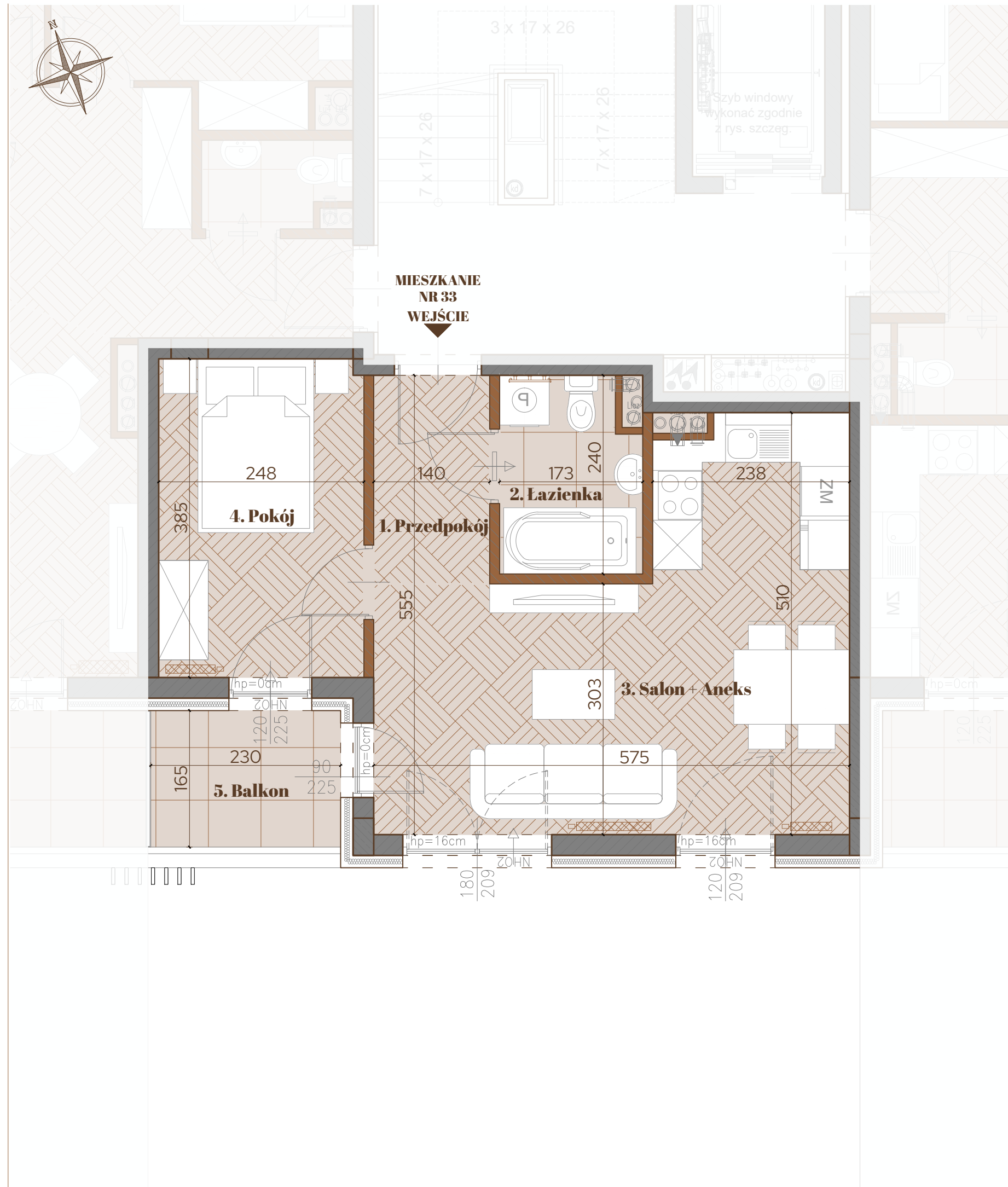

Klonowy Bulwar

KATER INVESTMENT
 ul. Urzędnicza 24
 26-085 Kostomłoty Drugie
 biuro@katerinvestment.pl

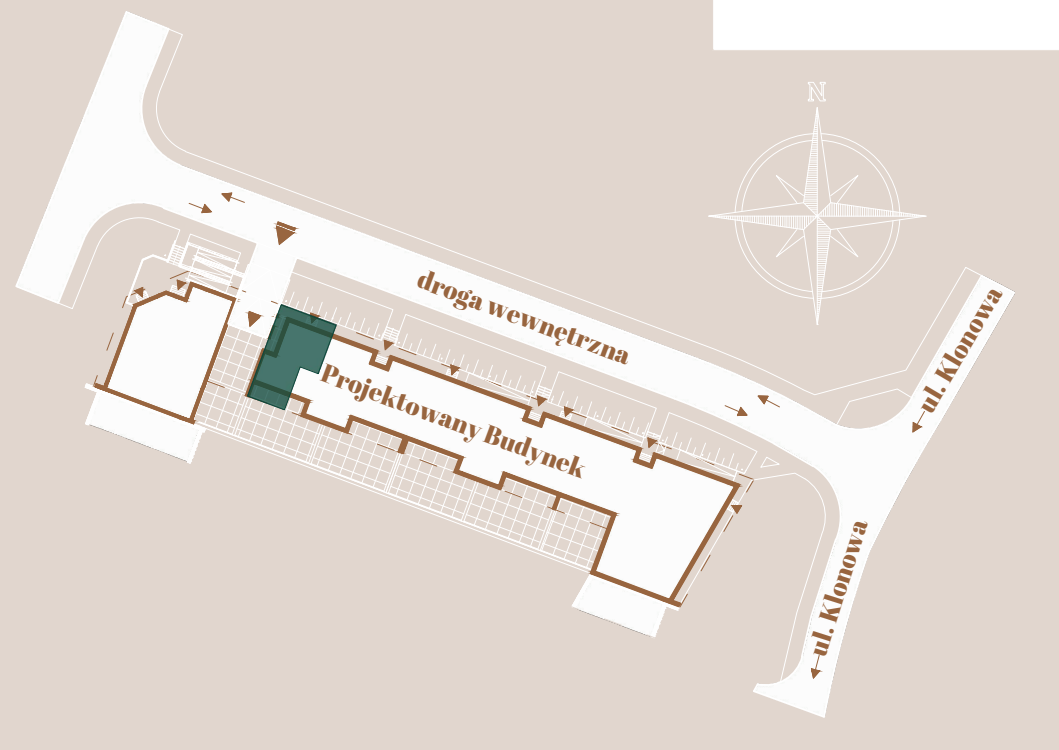

KONDYGNACJA: PIĘTRO II MIESZKANIE NR 34

1. Przedpokój	10,18 m²
2. Toaleta	1,71 m²
3. Salon + Aneks	21,90 m²
4. Łazienka	5,37 m²
5. Pokój	10,27 m²
6. Pokój	10,59 m²
RAZEM	60,02 m²
7. Balkon	8,08 m²

Ściana konstrukcyjna

Ściana działowa

Okno balkonowe

Okno otwierane
 na wysokości 90cm

UWAGI:

- Powierzchnia pomieszczeń obliczona jest wg Normy PN-ISO 9836:1997;
- Meble, drzwi wewnątrzlokalowe oraz urządzenia nie wchodzą w skład standardu deweloperskiego;
- Aranżacja pomieszczeń jest przykładowa;
- Wymiary, usytuowanie okien i ścian działowych mogą ulec zmianom;
- Rysunek nie stanowi oferty handlowej;
- Rysunek jest elementem poglądowym;
- Wymiary pomieszczeń podano do stanu surowego ścian;
- Powierzchnie pomieszczeń podano w stanie wykończonym.

SKALA 1:50

0 100 200 300 400 500 [cm]

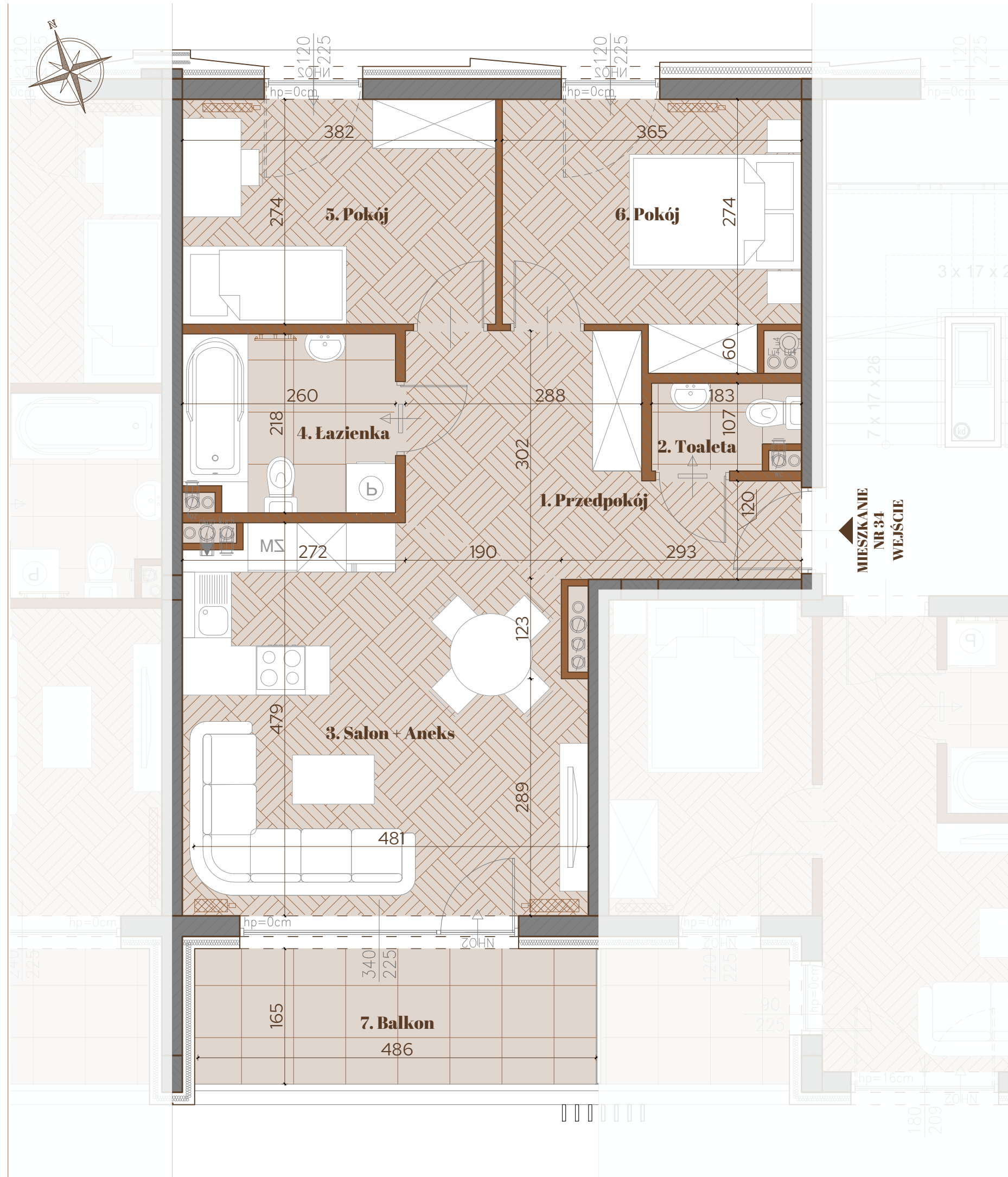

Klonowy Bulwar

KATER INVESTMENT
 ul. Urzędnicza 24
 26-085 Kostomłoty Drugie
 biuro@katerinvestment.pl

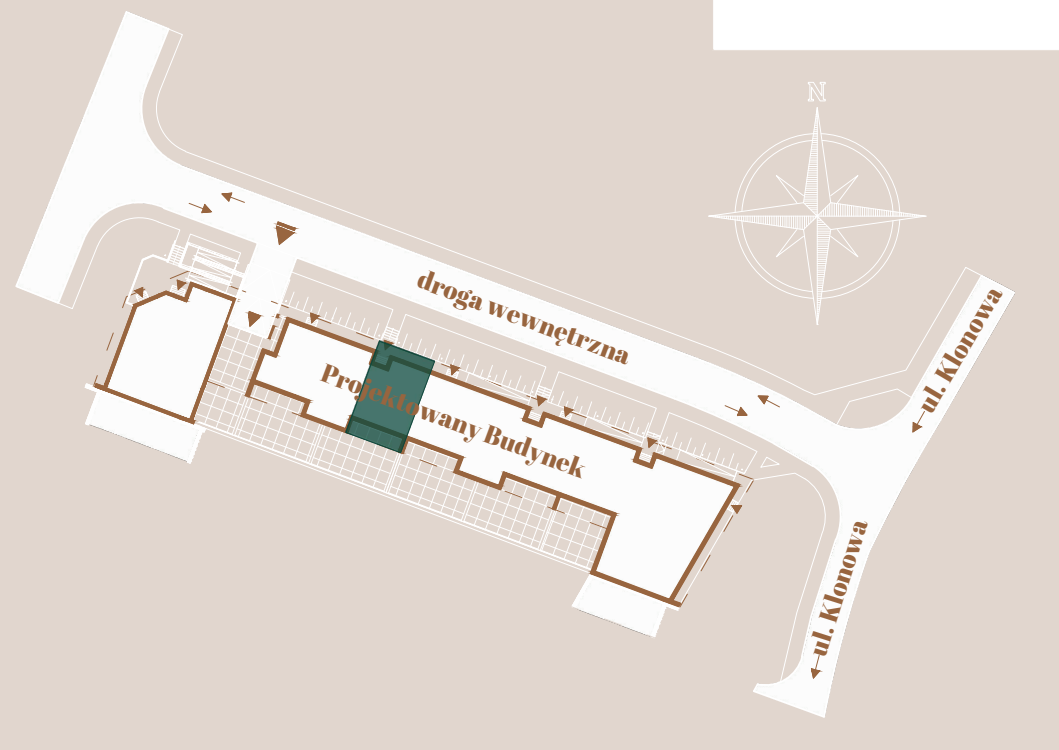

KONDYGNACJA: PIĘTRO III MIESZKANIE NR 35

1. Przedpokój	12,18 m²
2. Toaleta	1,96 m²
3. Salon + Aneks	26,67 m²
4. Łazienka	5,45 m²
5. Pokój	11,63 m²
6. Pokój	11,63 m²
RAZEM	69,52 m²
7. Balkon	11,90 m²

Ściana konstrukcyjna

Ściana działowa

Okno balkonowe

Okno otwierane
 na wysokości 90cm

UWAGI:

- Powierzchnia pomieszczeń obliczona jest wg Normy PN-ISO 9836:1997;
- Meble, drzwi wewnątrzlokalowe oraz urządzenia nie wchodzą w skład standardu deweloperskiego;
- Aranżacja pomieszczeń jest przykładowa;
- Wymiary, usytuowanie okien i ścian działowych mogą ulec zmianom;
- Rysunek nie stanowi oferty handlowej;
- Rysunek jest elementem poglądowym;
- Wymiary pomieszczeń podano do stanu surowego ścian;
- Powierzchnie pomieszczeń podano w stanie wykończonym.

SKALA 1:50

0 100 200 300 400 500 [cm]

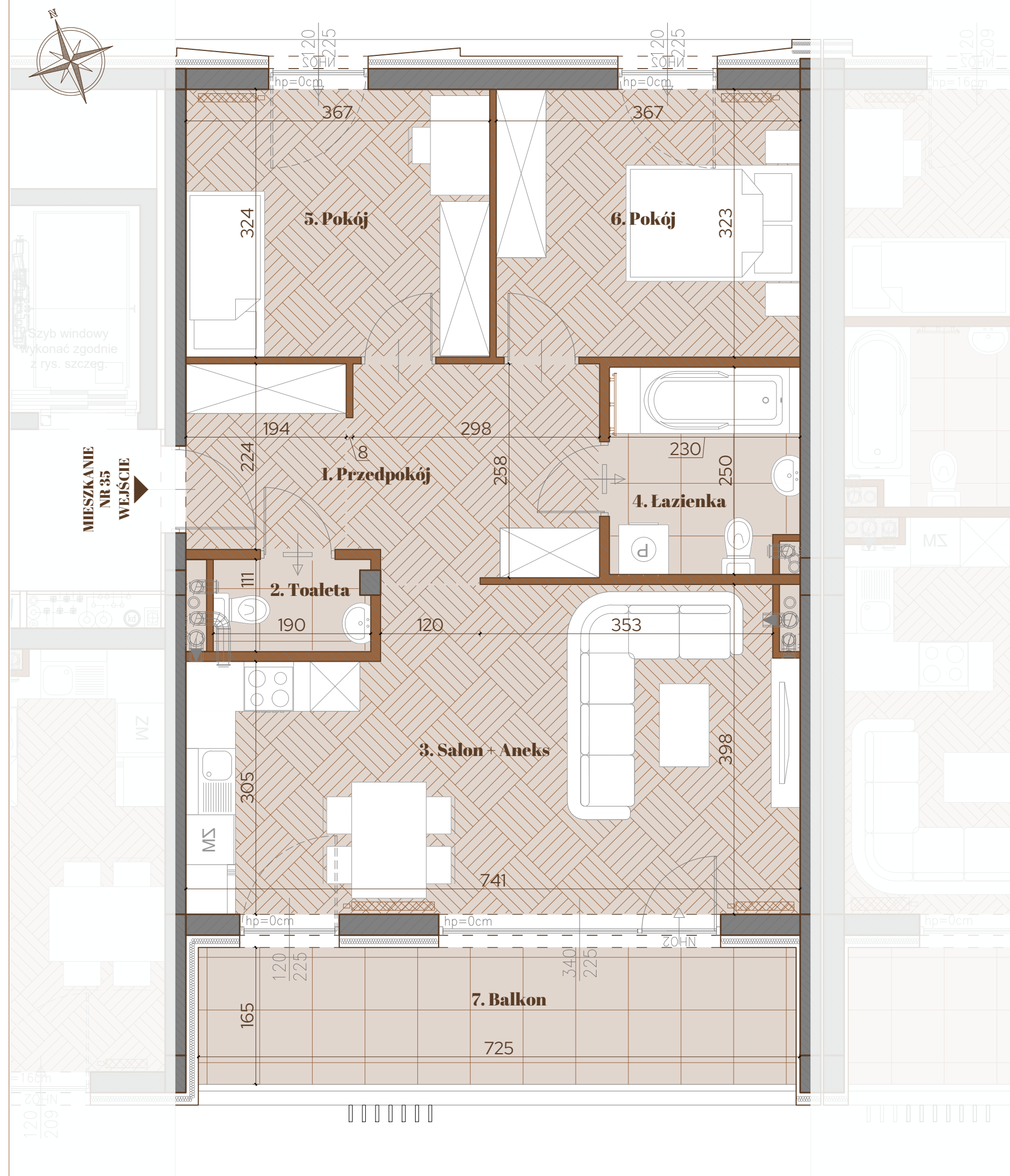

Klonowy Bulwar

KATER INVESTMENT
 ul. Urzędnicza 24
 26-085 Kostomłoty Drugie
 biuro@katerinvestment.pl

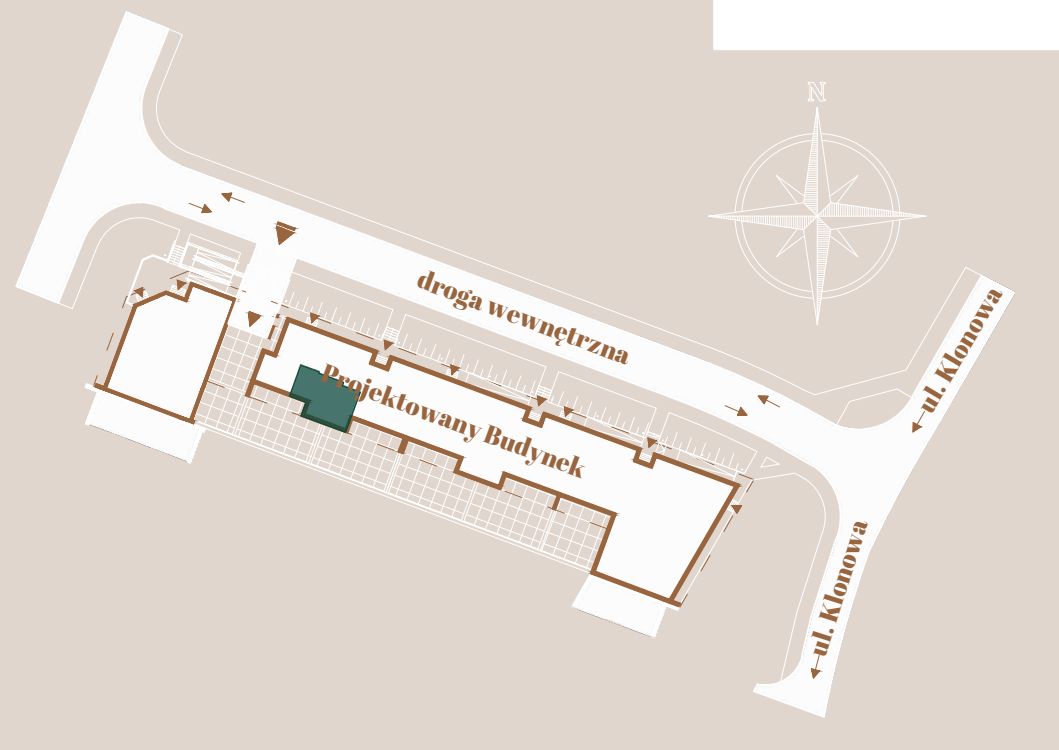

KONDYGNACJA: PIĘTRO III MIESZKANIE NR 36

1. Przedpokój	3,41 m²
2. Łazienka	3,79 m²
3. Salon + Aneks	21,78 m²
4. Pokój	9,33 m²
RAZEM	38,31 m²
5. Balkon	3,79 m²

Ściana konstrukcyjna

Ściana działowa

Okno balkonowe

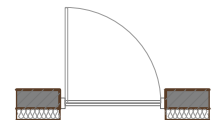

Okno otwierane na wysokości 90cm

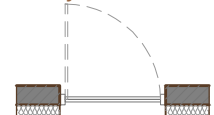

UWAGI:

- Powierzchnia pomieszczeń obliczona jest wg Normy PN-ISO 9836:1997;
- Meble, drzwi wewnątrzlokalowe oraz urządzenia nie wchodzą w skład standardu deweloperskiego;
- Aranżacja pomieszczeń jest przykładowa;
- Wymiary, usytuowanie okien i ścian działowych mogą ulec zmianom;
- Rysunek nie stanowi oferty handlowej;
- Rysunek jest elementem poglądowym;
- Wymiary pomieszczeń podano do stanu surowego ścian;
- Powierzchnie pomieszczeń podano w stanie wykończonym.

SKALA 1:50

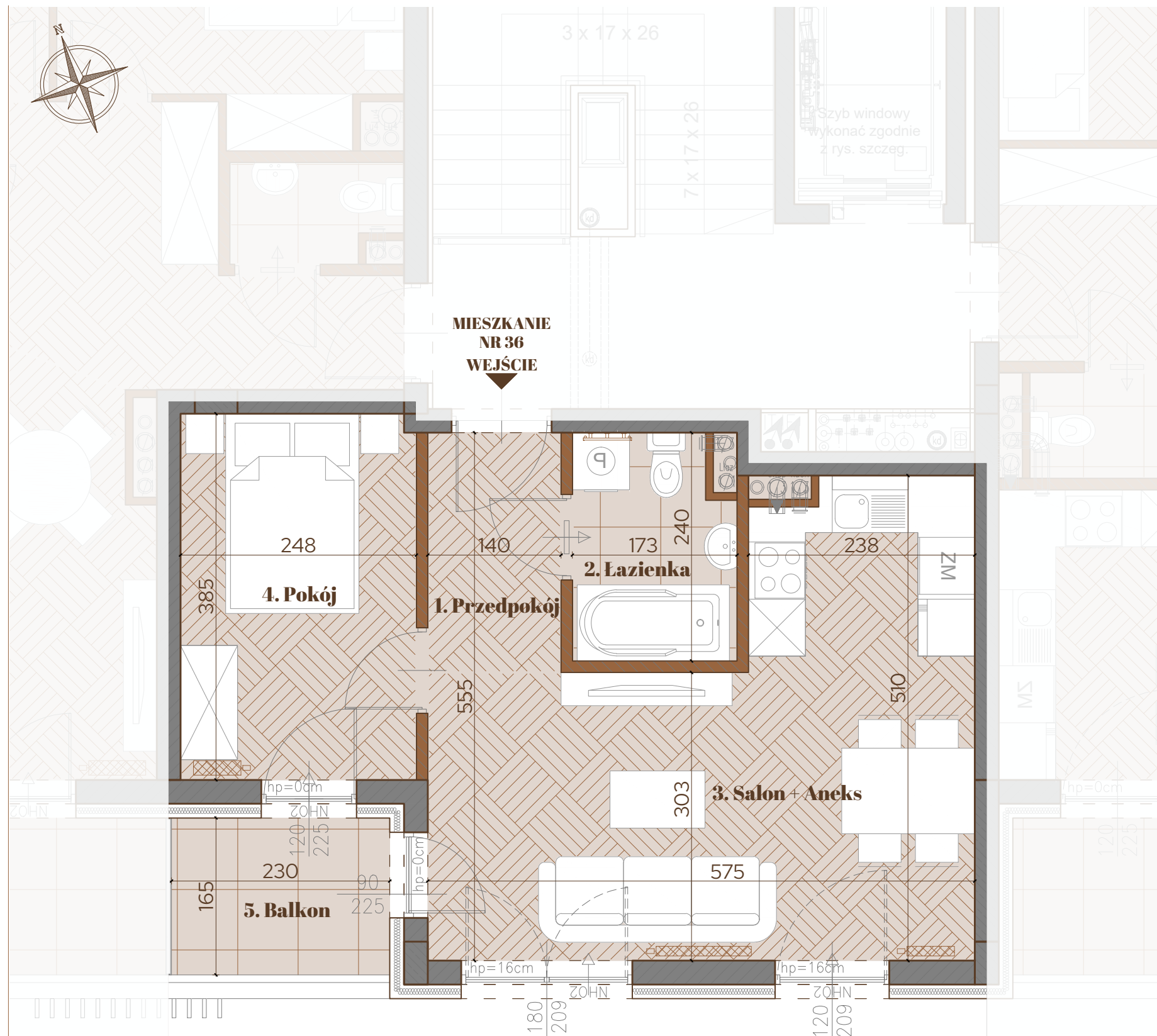

Klonowy Bulwar

KATER INVESTMENT
 ul. Urzędnicza 24
 26-085 Kostomłoty Drugie
 biuro@katerinvestment.pl

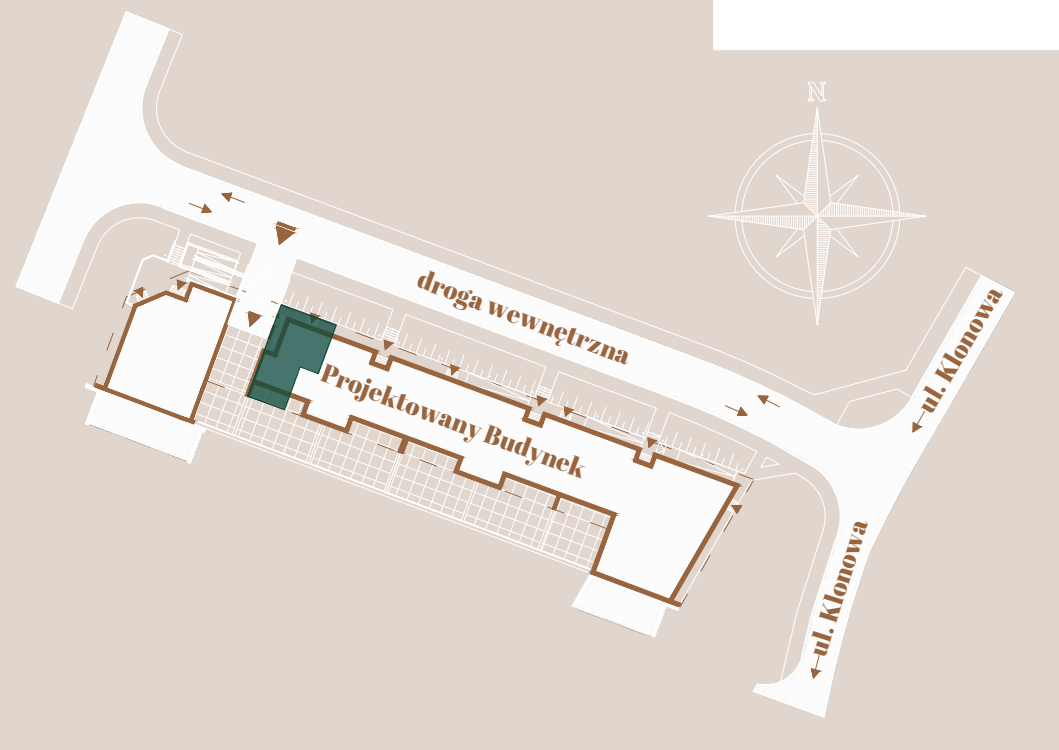

KONDYGNACJA: PIĘTRO III MIESZKANIE NR 37

1. Przedpokój	10,18 m²
2. Toaleta	1,71 m²
3. Salon + Aneks	21,90 m²
4. Łazienka	5,37 m²
5. Pokój	10,27 m²
6. Pokój	10,59 m²
RAZEM	60,02 m²
7. Balkon	8,08 m²

Ściana konstrukcyjna

Ściana działowa

Okno balkonowe

Okno otwierane
 na wysokości 90cm

UWAGI:

- Powierzchnia pomieszczeń obliczona jest wg Normy PN-ISO 9836:1997;
- Meble, drzwi wewnątrzlokalowe oraz urządzenia nie wchodzą w skład standardu deweloperskiego;
- Aranżacja pomieszczeń jest przykładowa;
- Wymiary, usytuowanie okien i ścian działowych mogą ulec zmianom;
- Rysunek nie stanowi oferty handlowej;
- Rysunek jest elementem poglądowym;
- Wymiary pomieszczeń podano do stanu surowego ścian;
- Powierzchnie pomieszczeń podano w stanie wykończonym.

SKALA 1:50

0 100 200 300 400 500 [cm]

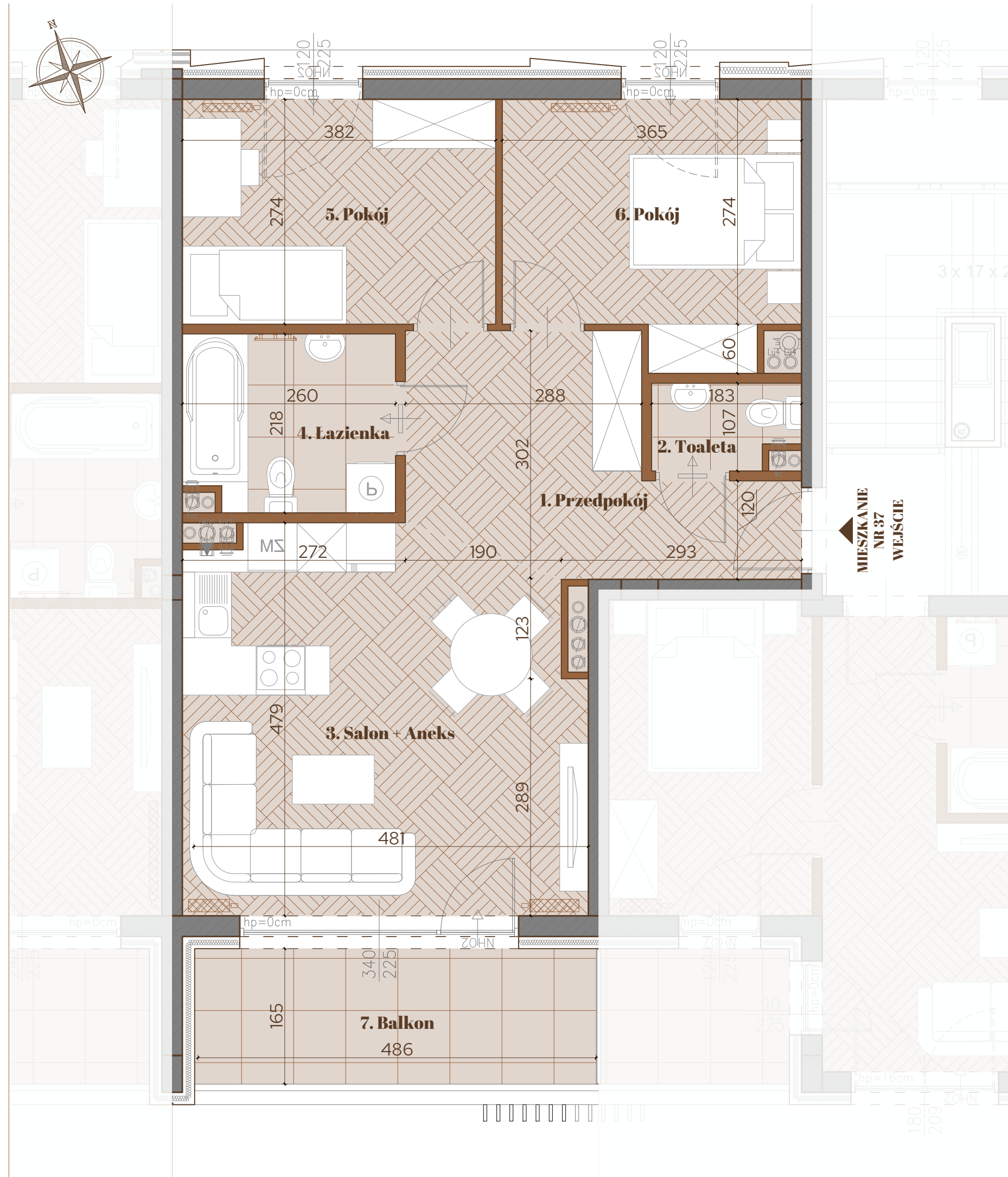

Klonowy Bulwar

KATER INVESTMENT
 ul. Urzędnicza 24
 26-085 Kostomłoty Drugie
 biuro@katerinvestment.pl

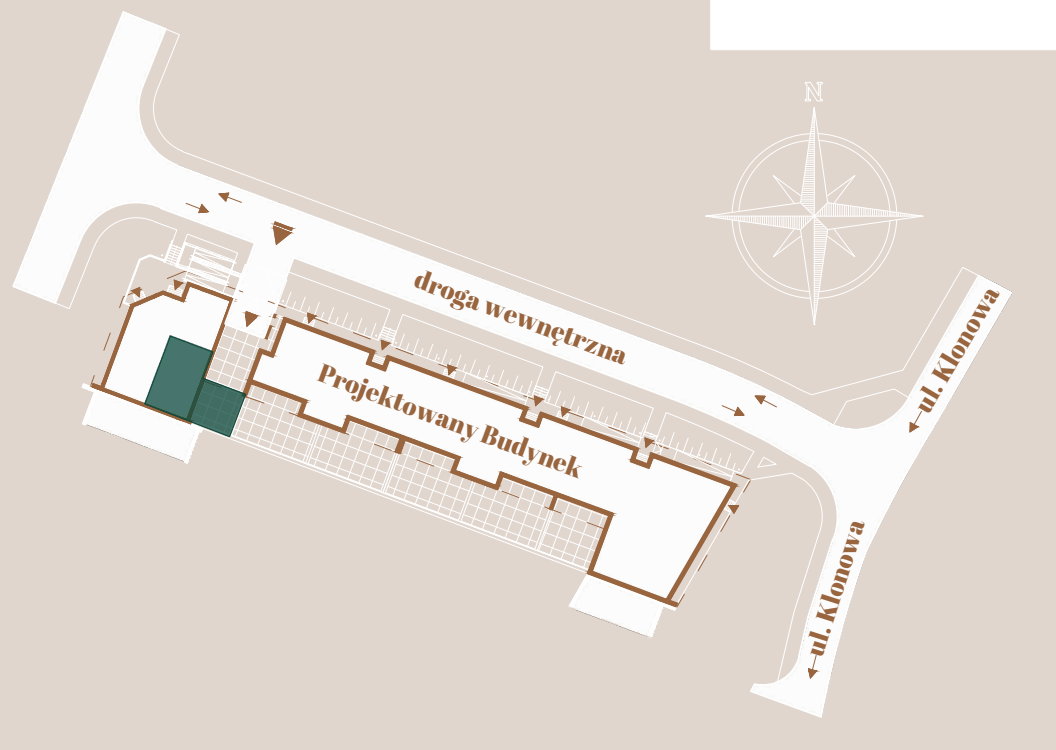

KONDYGNACJA: PARTER MIESZKANIE NR 38

1. Przedpokój	9,30 m²
2. Salon + Aneks	23,74 m²
3. Łazienka	4,15 m²
4. Pokój	9,93 m²
5. Wnęka na szafę	3,93 m²
RAZEM	51,05 m²
6. Taras	31,05 m²

Ściana konstrukcyjna

Ściana działowa

Okno balkonowe

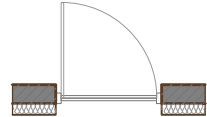

Okno otwierane na wysokości 90cm

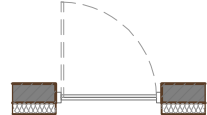

UWAGI:

- Powierzchnia pomieszczeń obliczona jest wg Normy PN-ISO 9836:1997;
- Meble, drzwi wewnątrzlokalowe oraz urządzenia nie wchodzą w skład standardu deweloperskiego;
- Aranżacja pomieszczeń jest przykładowa;
- Wymiary, usytuowanie okien i ścian działowych mogą ulec zmianom;
- Rysunek nie stanowi oferty handlowej;
- Rysunek jest elementem poglądowym;
- Wymiary pomieszczeń podano do stanu surowego ścian;
- Powierzchnie pomieszczeń podano w stanie wykończonym.

SKALA 1:50

0 100 200 300 400 500 [cm]



Klonowy Bulwar

KATER INVESTMENT
 ul. Urzędnicza 24
 26-085 Kostomłoty Drugie
 biuro@katerinvestment.pl

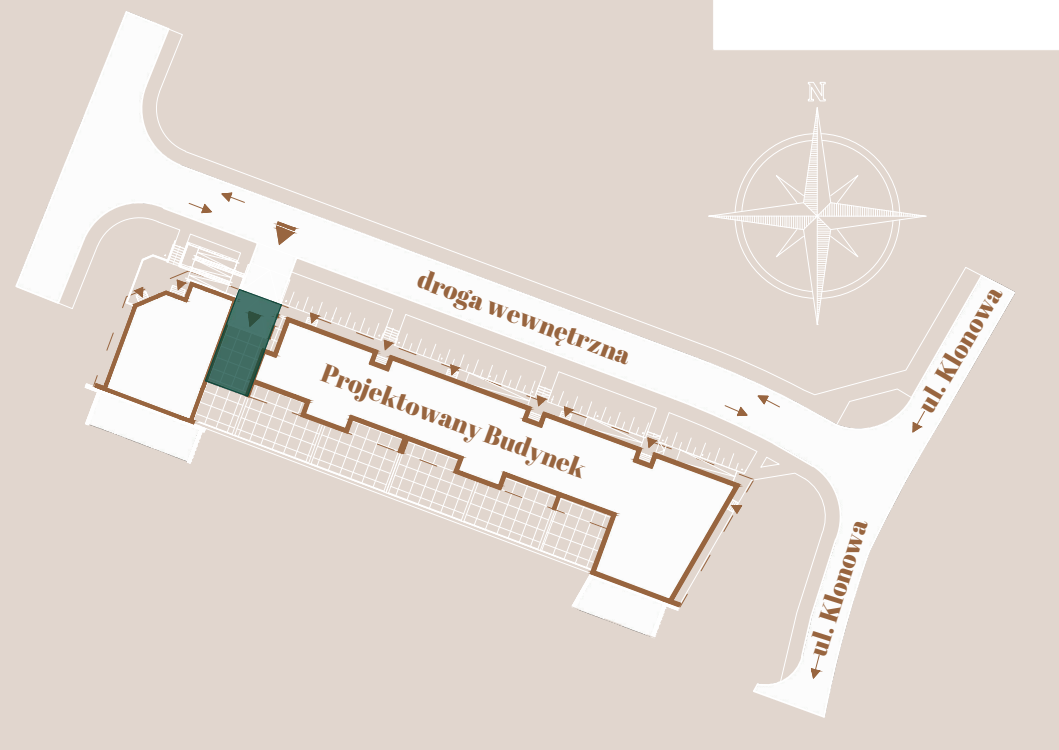

Ściana konstrukcyjna

Ściana działowa

Okno balkonowe

Okno otwierane na wysokości 90cm

UWAGI:

- Powierzchnia pomieszczeń obliczona jest wg Normy PN-ISO 9836:1997;
- Meble, drzwi wewnętrzne oraz urządzenia nie wchodzi w skład standardu deweloperskiego;
- Aranżacja pomieszczeń jest przykładowa;
- Wymiary, usytuowanie okien i ścian działowych mogą ulec zmianom;
- Rysunek nie stanowi oferty handlowej;
- Rysunek jest elementem poglądowym;
- Wymiary pomieszczeń podano do stanu surowego ścian;
- Powierzchnie pomieszczeń podano w stanie wykończonym.

SKALA 1:50

0 100 200 300 400 500 [cm]

KONDYGNACJA: PIĘTRO I MIESZKANIE NR 39

1. Przedpokój	3,00 m ²
2. Salon + Aneks	22,99 m ²
3. Przedpokój	5,47 m ²
4. Wnęk na szafę	2,42 m ²
5. Łazienka	4,34 m ²
6. Pokój	10,16 m ²
7. Pokój	10,08 m ²
RAZEM	58,46 m²
8. Balkon	4,54 m ²

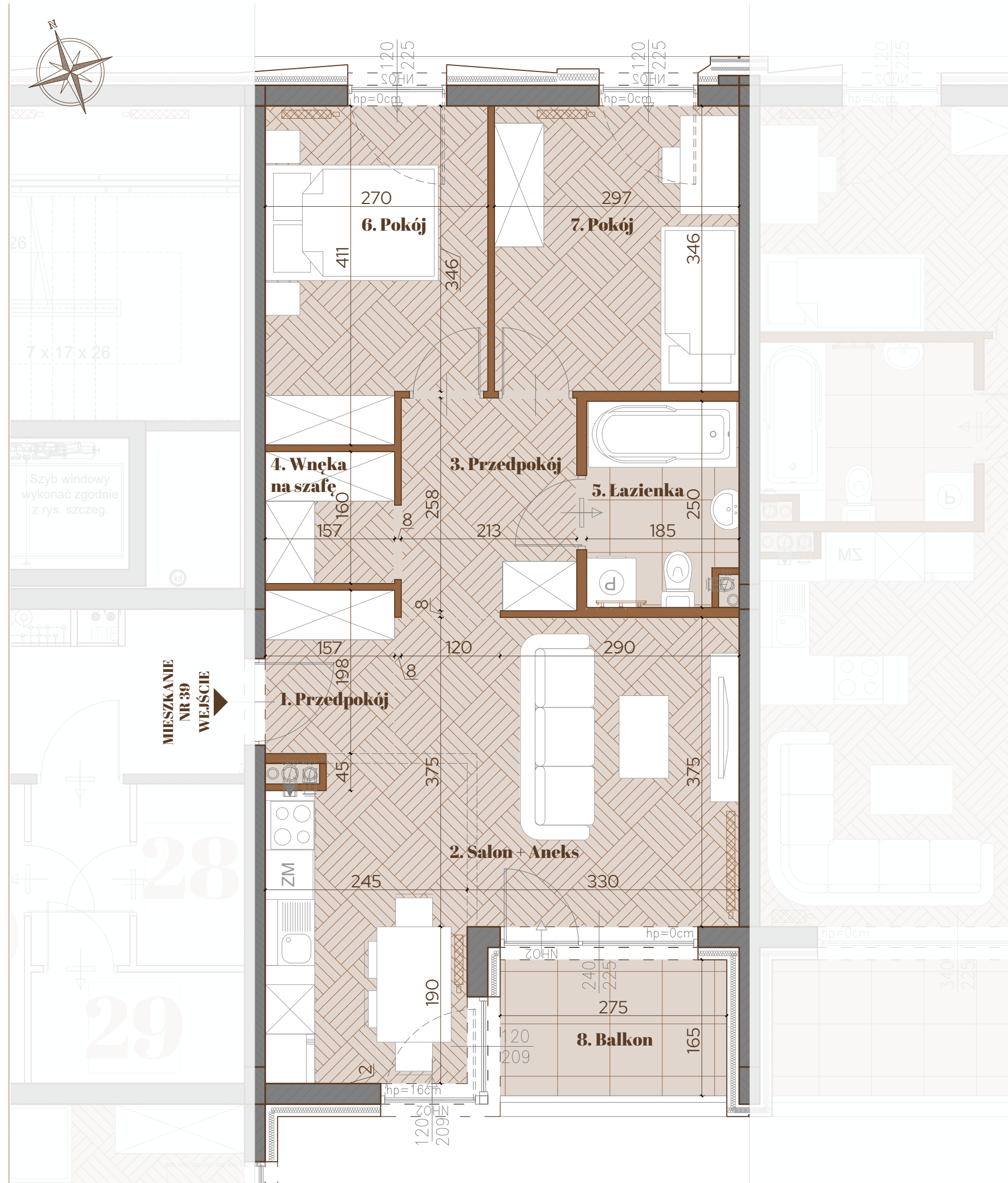

Klonowy Bulwar

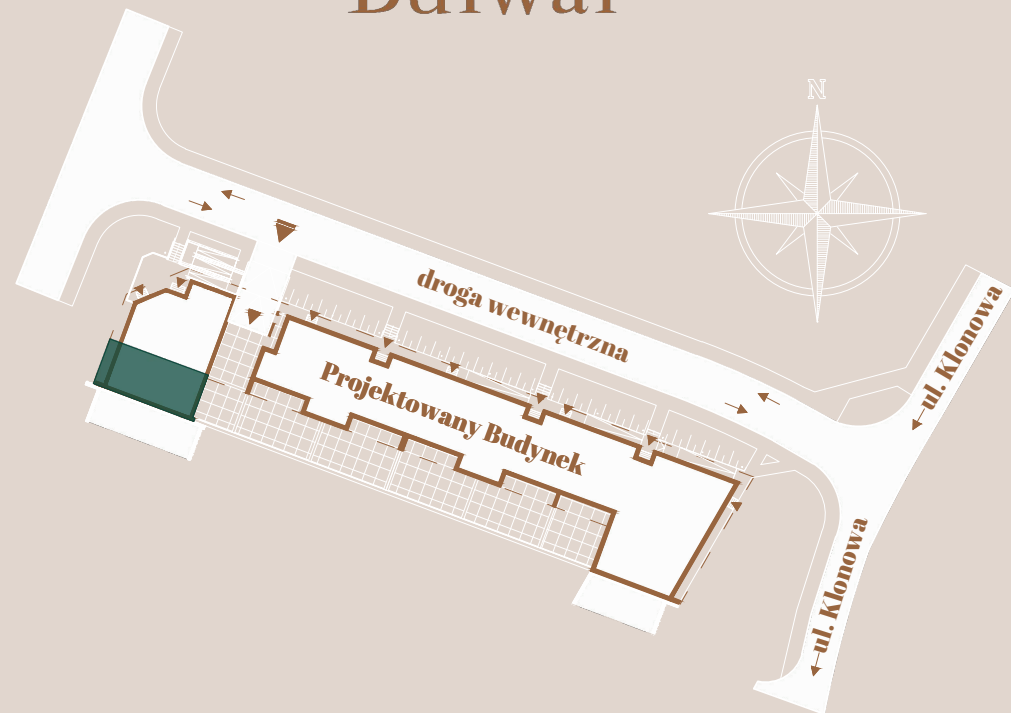

KATER INVESTMENT

ul. Urzędnicza 24

26-085 Kostomłoty Drugie

biuro@katerinvestment.pl

UWAGI:

- Powierzchnia pomieszczeń obliczona jest wg Normy PN-ISO 9836:1997;
- Meble, drzwi wewnątrzlokalowe oraz urządzenia nie wchodzą w skład standardu deweloperskiego;
- Aranżacja pomieszczeń jest przykładowa;
- Wymiary, usytuowanie okien i ścian działowych mogą ulec zmianom;
- Rysunek nie stanowi oferty handlowej;
- Rysunek jest elementem poglądowym;
- Wymiary pomieszczeń podano do stanu surowego ścian;
- Powierzchnie pomieszczeń podano w stanie wykończonym.

SKALA 1:50

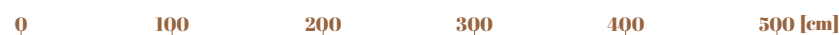

Ściana konstrukcyjna



Ściana działowa



Okno balkonowe

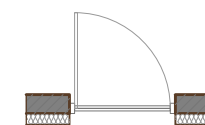

Okno otwierane na wysokości 90cm



KONDYGNACJA: PIĘTRO I MIESZKANIE NR 40

1. Przedpokój	7,13 m²
2. Wnęka na szafę	1,98 m²
3. Pokój	10,46 m²
4. Pokój	12,02 m²
5. Łazienka	4,63 m²
6. Salon + Aneks	21,87 m²
RAZEM	58,09 m²
7. Balkon	9,95 m²

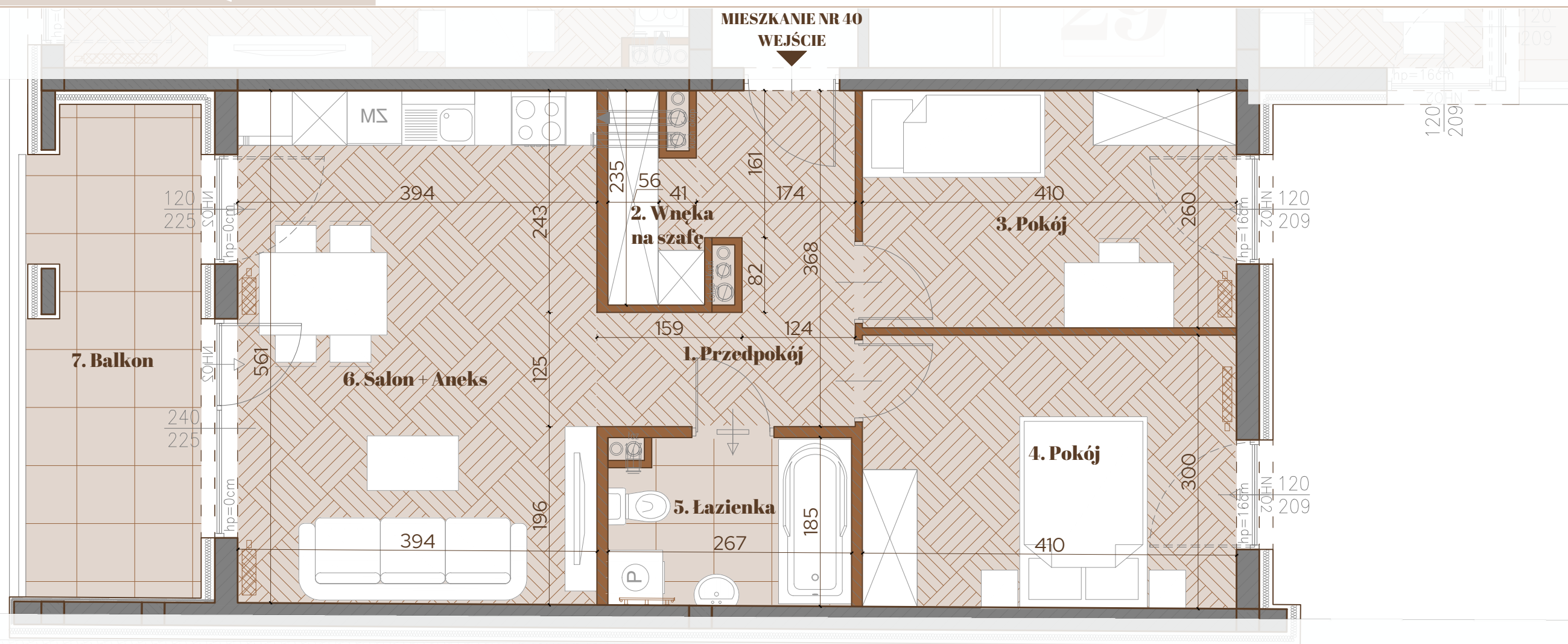
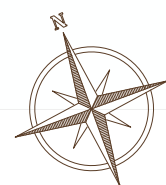

Klonowy Bulwar

KATER INVESTMENT
 ul. Urzędnicza 24
 26-085 Kostomłoty Drugie
 biuro@katerinvestment.pl

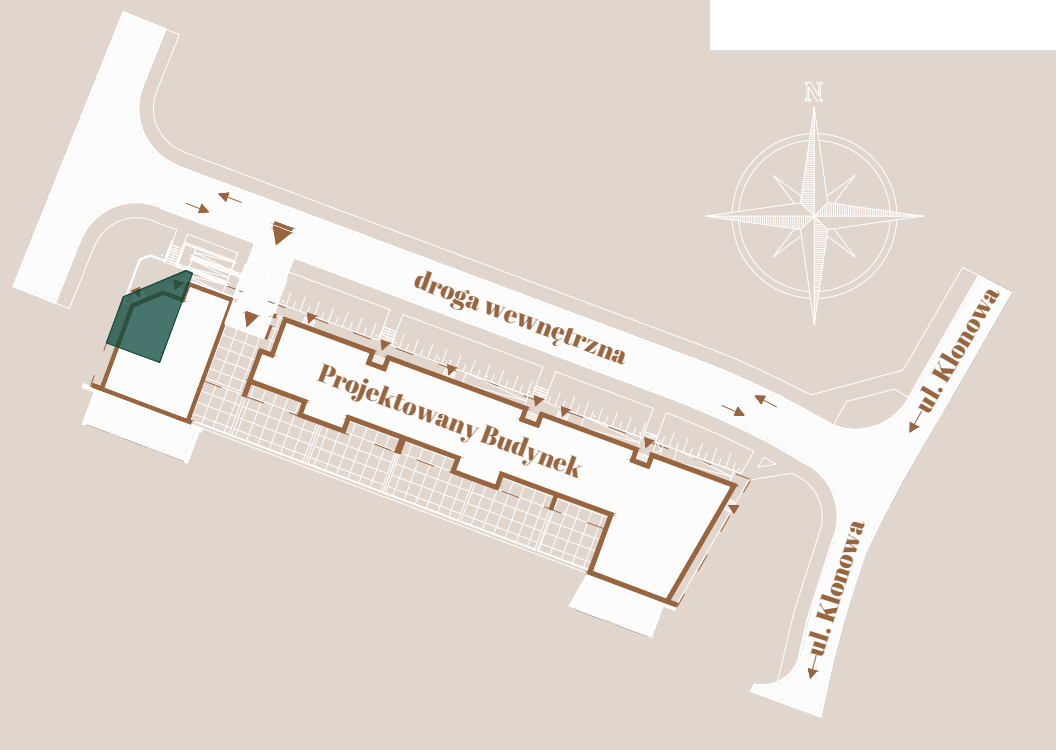
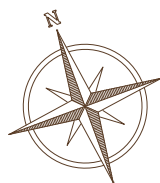

Ściana konstrukcyjna

Ściana działowa

Okno balkonowe

Okno otwierane
 na wysokości 90cm

UWAGI:

- Powierzchnia pomieszczeń obliczona jest wg Normy PN-ISO 9836:1997;
- Meble, drzwi wewnątrzlokalowe oraz urządzenia nie wchodzi w skład standardu deweloperskiego;
- Aranżacja pomieszczeń jest przykładowa;
- Wymiary, usytuowanie okien i ścian działowych mogą ulec zmianom;
- Rysunek nie stanowi oferty handlowej;
- Rysunek jest elementem poglądowym;
- Wymiary pomieszczeń podano do stanu surowego ścian;
- Powierzchnie pomieszczeń podano w stanie wykończonym.

SKALA 1:50

0 100 200 300 400 500 [cm]

KONDYGNACJA: PIĘTRO I MIESZKANIE NR 41

1. Przedpokój	7,28 m²
2. Salon + Aneks	22,86 m²
3. Pokój	9,64 m²
4. Pokój	7,83 m²
5. Łazienka	5,65 m²
RAZEM	53,26 m²
6. Balkon	6,29 m²

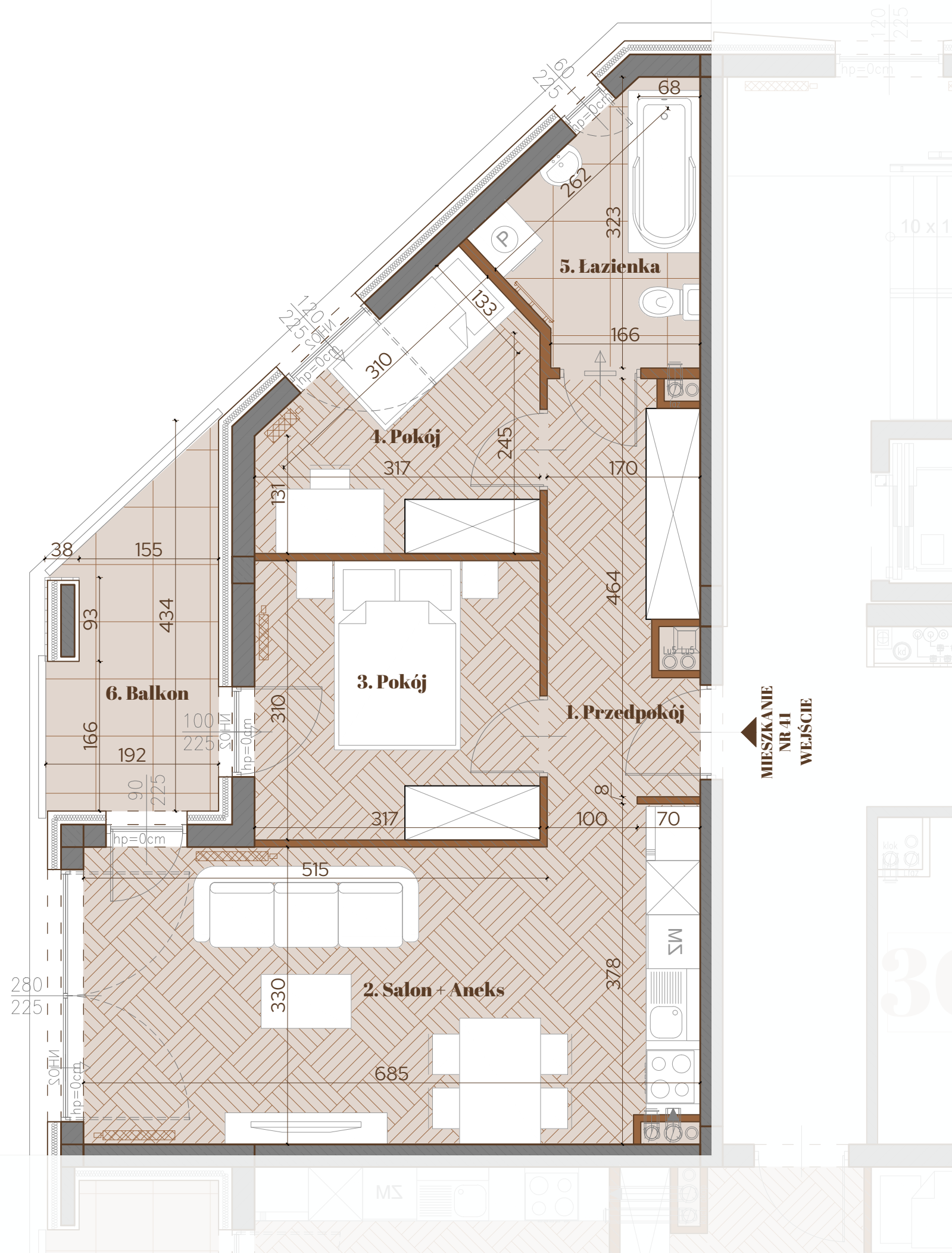

Klonowy Bulwar

KATER INVESTMENT
 ul. Urzędnicza 24
 26-085 Kostomłoty Drugie
 biuro@katerinvestment.pl

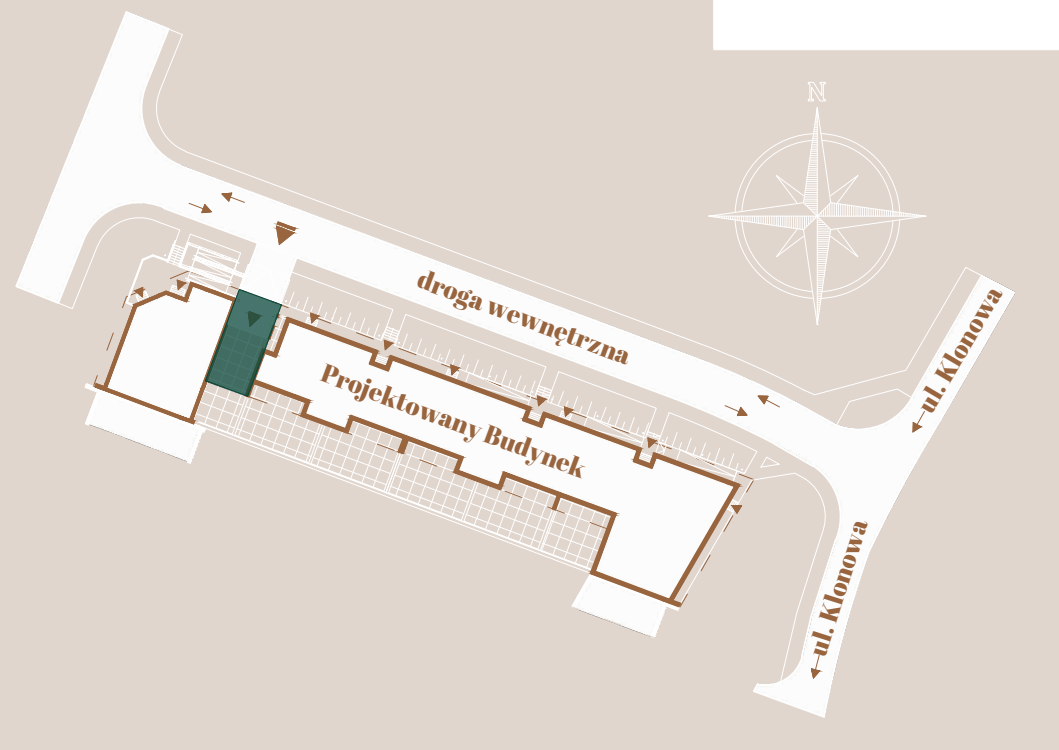

KONDYGNACJA: PIĘTRO II MIESZKANIE NR 42

1. Przedpokój	3,00 m²
2. Salon + Aneks	22,99 m²
3. Przedpokój	5,47 m²
4. Wnęk na szafę	2,42 m²
5. Łazienka	4,34 m²
6. Pokój	10,16 m²
7. Pokój	10,08 m²
RAZEM	58,46 m²
8. Balkon	4,54 m²

Ściana konstrukcyjna

Ściana działowa

Okno balkonowe

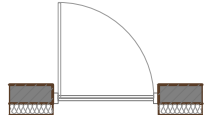

Okno otwierane na wysokości 90cm

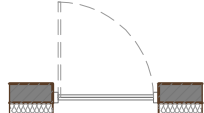

UWAGI:

- Powierzchnia pomieszczeń obliczona jest wg Normy PN-ISO 9836:1997;
- Meble, drzwi wewnątrzlokalowe oraz urządzenia nie wchodzą w skład standardu deweloperskiego;
- Aranżacja pomieszczeń jest przykładowa;
- Wymiary, usytuowanie okien i ścian działowych mogą ulec zmianom;
- Rysunek nie stanowi oferty handlowej;
- Rysunek jest elementem poglądowym;
- Wymiary pomieszczeń podano do stanu surowego ścian;
- Powierzchnie pomieszczeń podano w stanie wykończonym.

SKALA 1:50

0 100 200 300 400 500 [cm]

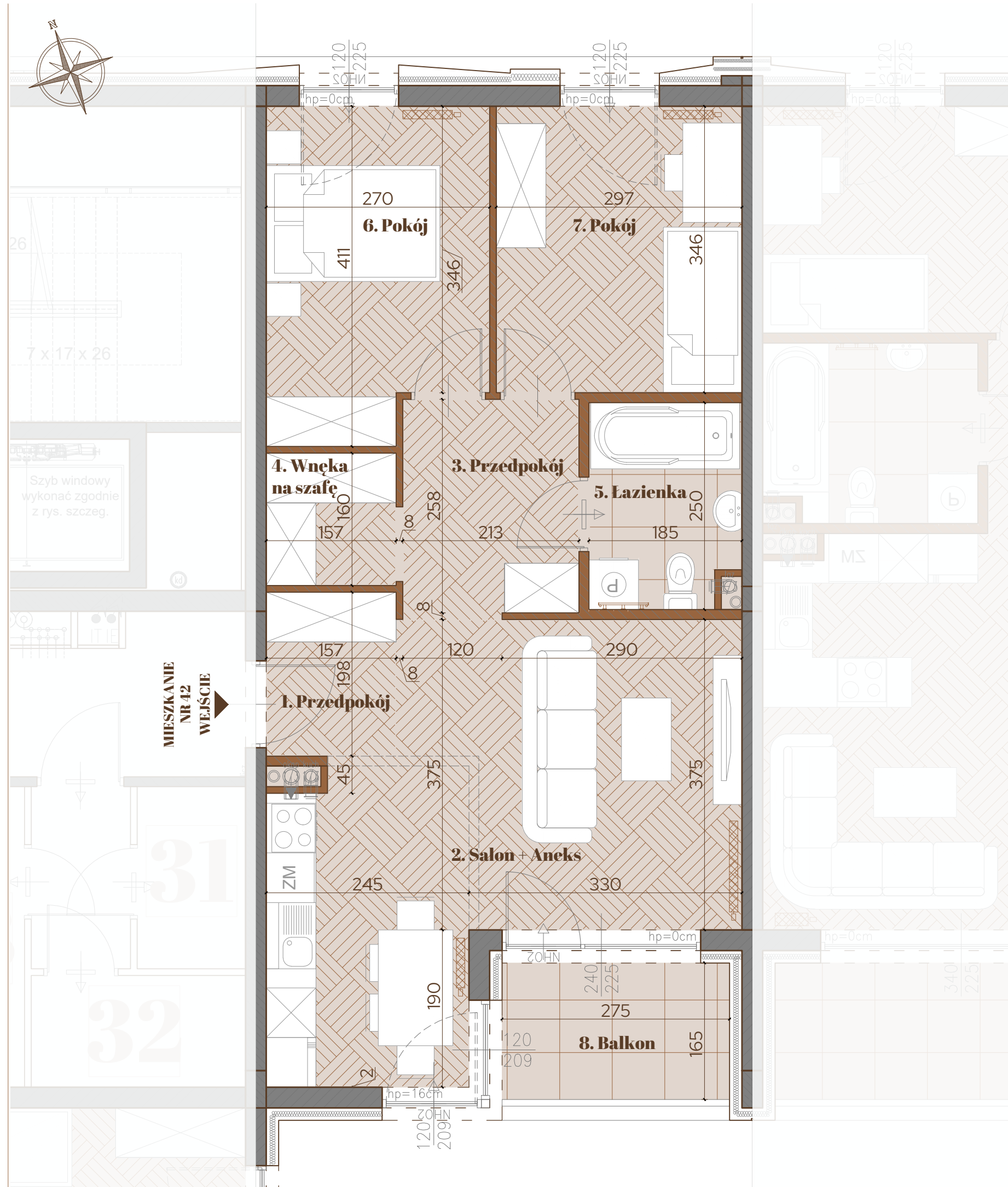

Klonowy Bulwar



KATER INVESTMENT

ul. Urzędnicza 24

26-085 Kostomłoty Drugie

biuro@katerinvestment.pl

UWAGI:

- Powierzchnia pomieszczeń obliczona jest wg Normy PN-ISO 9836:1997;
- Meble, drzwi wewnętrzne oraz urządzenia nie wchodzi w skład standardu deweloperskiego;
- Aranżacja pomieszczeń jest przykładowa;
- Wymiary, usytuowanie okien i ścian działowych mogą ulec zmianom;
- Rysunek nie stanowi oferty handlowej;
- Rysunek jest elementem poglądowym;
- Wymiary pomieszczeń podano do stanu surowego ścian;
- Powierzchnie pomieszczeń podano w stanie wykończonym.

SKALA 1:50



Ściana konstrukcyjna



Ściana działowa



Okno balkonowe

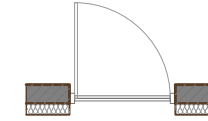

Okno otwierane na wysokości 90cm

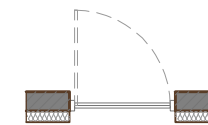

KONDYGNACJA: PIĘTRO II MIESZKANIE NR 43

1. Przedpokój	7,13 m²
2. Wnęka na szafę	1,98 m²
3. Pokój	10,46 m²
4. Pokój	12,02 m²
5. Łazienka	4,63 m²
6. Salon + Aneks	21,87 m²
RAZEM	58,09 m²
7. Balkon	9,95 m²

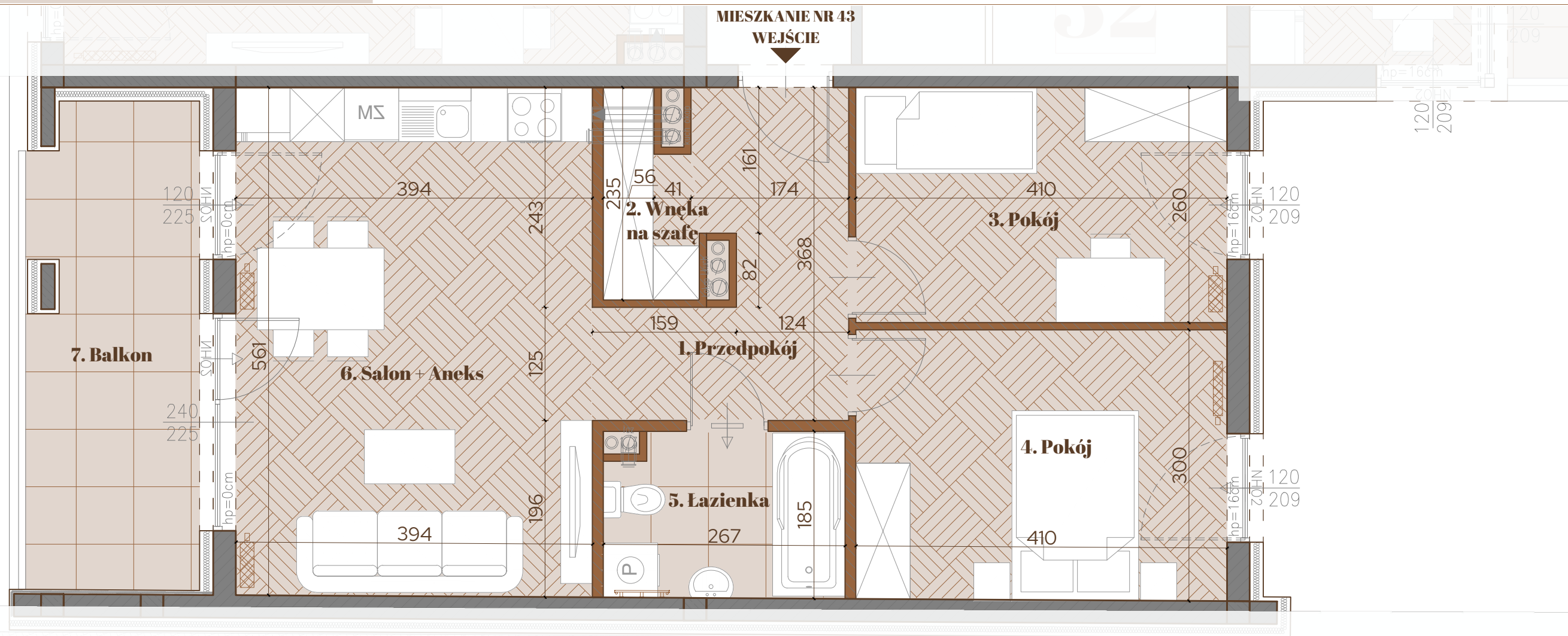
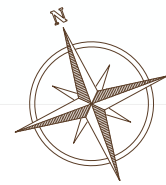

Klonowy Bulwar

KATER INVESTMENT
 ul. Urzędnicza 24
 26-085 Kostomłoty Drugie
 biuro@katerinvestment.pl

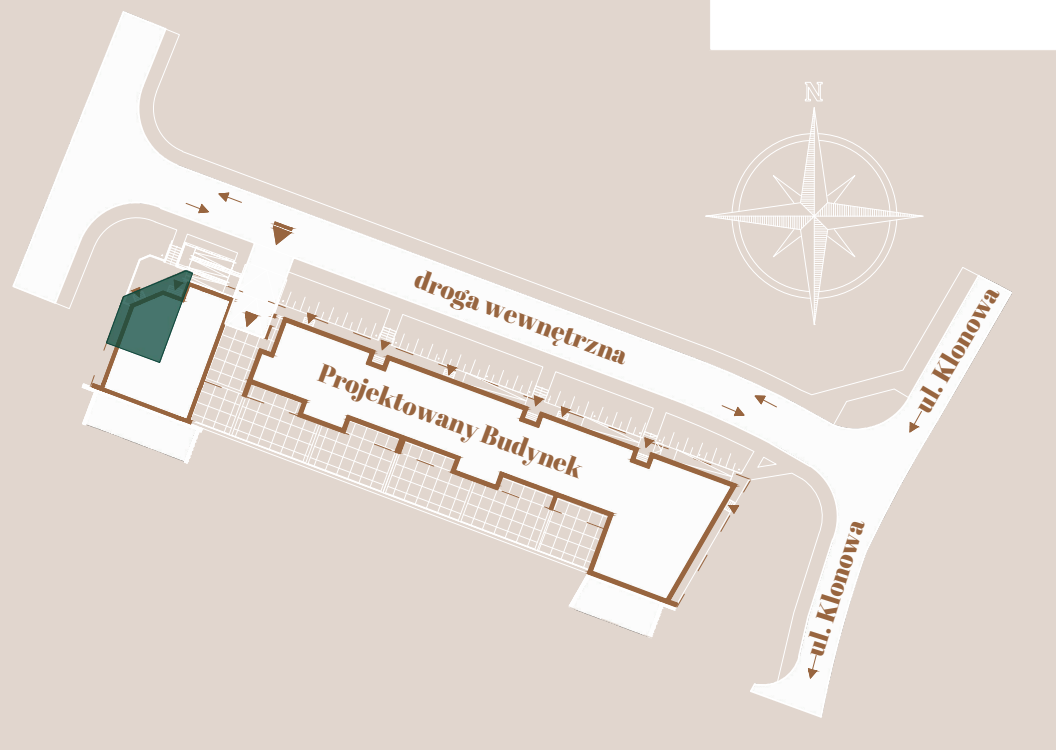

Ściana konstrukcyjna

Ściana działowa

Okno balkonowe

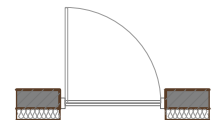

Okno otwierane na wysokości 90cm

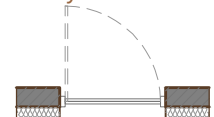

KONDYGNACJA: PIĘTRO II MIESZKANIE NR 44

1. Przedpokój	7,28 m²
2. Salon + Aneks	22,86 m²
3. Pokój	9,64 m²
4. Pokój	7,83 m²
5. Łazienka	5,65 m²
RAZEM	53,26 m²
6. Balkon	6,29 m²

UWAGI:

- Powierzchnia pomieszczeń obliczona jest wg Normy PN-ISO 9836:1997;
- Meble, drzwi wewnątrzlokalowe oraz urządzenia nie wchodzą w skład standardu deweloperskiego;
- Aranżacja pomieszczeń jest przykładowa;
- Wymiary, usytuowanie okien i ścian działowych mogą ulec zmianom;
- Rysunek nie stanowi oferty handlowej;
- Rysunek jest elementem poglądowym;
- Wymiary pomieszczeń podano do stanu surowego ścian;
- Powierzchnie pomieszczeń podano w stanie wykończonym.

SKALA 1:50

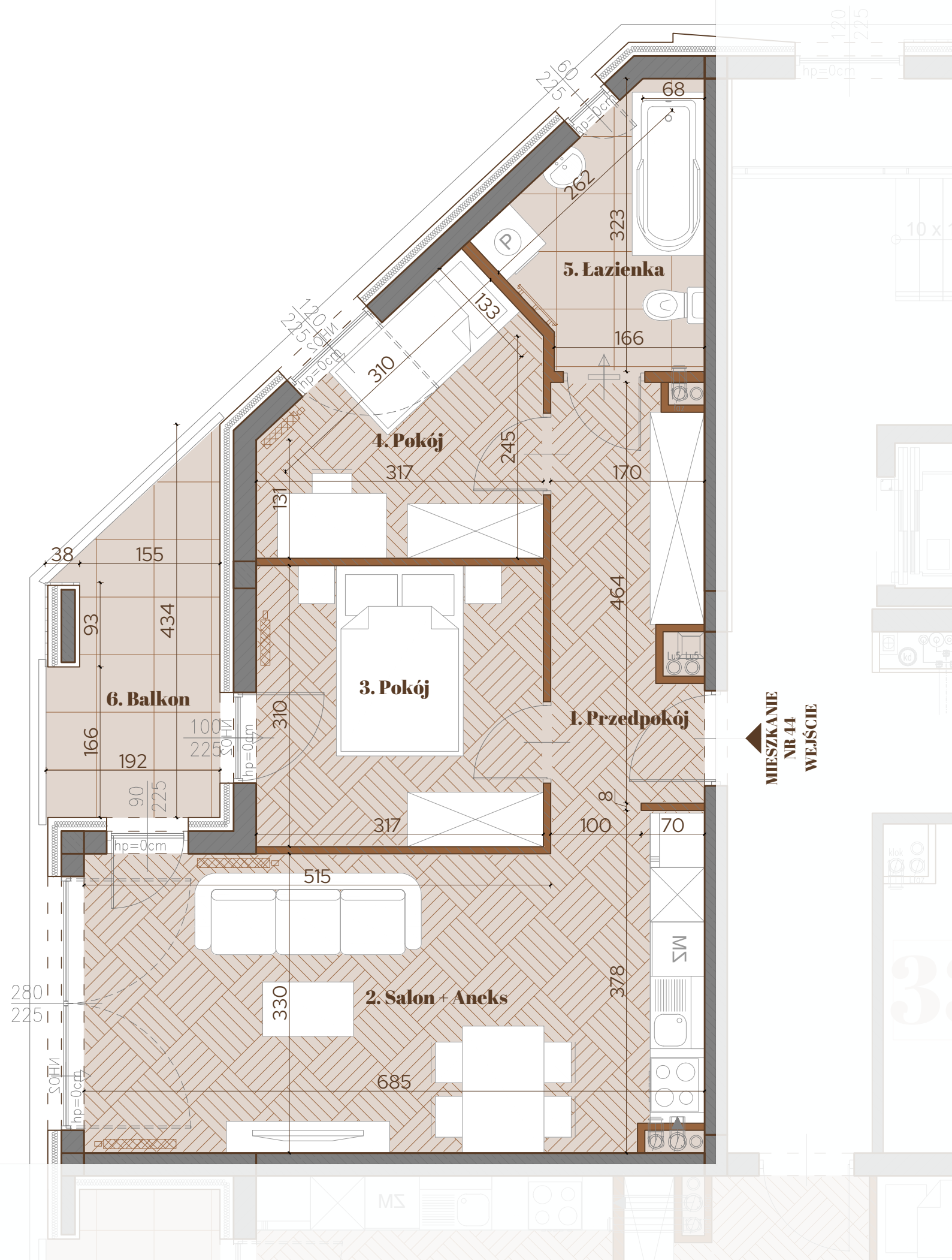

Klonowy Bulwar

KATER INVESTMENT
 ul. Urzędnicza 24
 26-085 Kostomłoty Drugie
 biuro@katerinvestment.pl

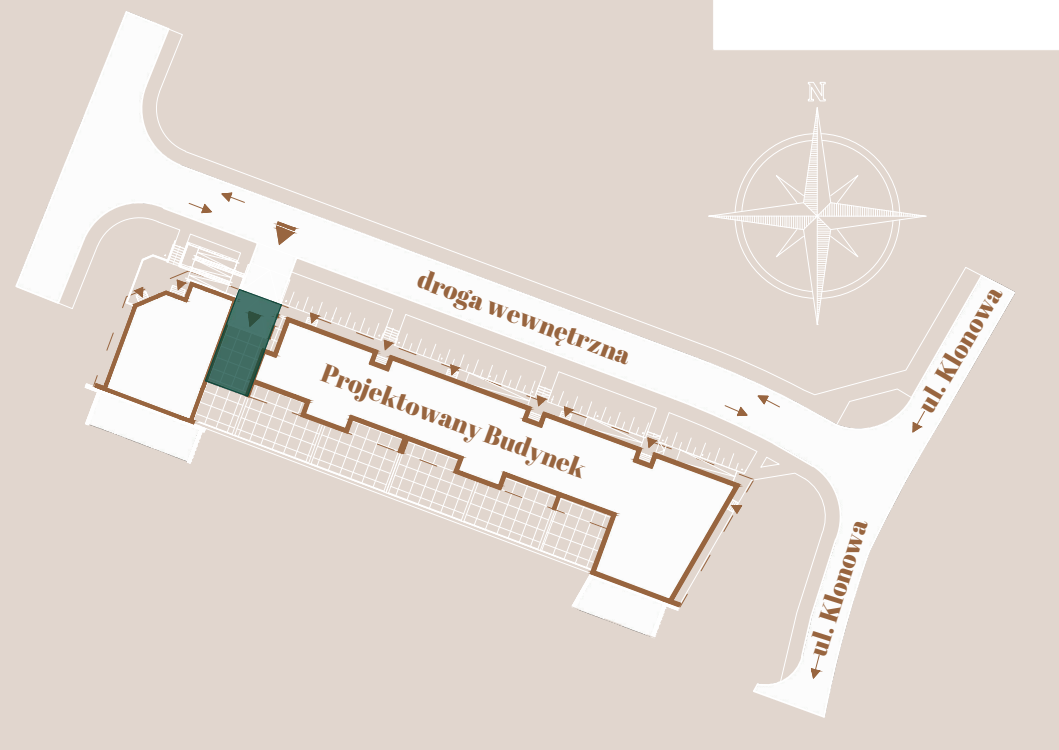

KONDYGNACJA: PIĘTRO III MIESZKANIE NR 45

1. Przedpokój	3,00 m²
2. Salon + Aneks	22,99 m²
3. Przedpokój	5,47 m²
4. Wnęk na szafę	2,42 m²
5. Łazienka	4,34 m²
6. Pokój	10,16 m²
7. Pokój	10,08 m²
RAZEM	58,46 m²
8. Balkon	4,54 m²

Ściana konstrukcyjna

Ściana działowa

Okno balkonowe

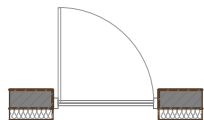

Okno otwierane na wysokości 90cm

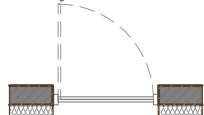

UWAGI:

- Powierzchnia pomieszczeń obliczona jest wg Normy PN-ISO 9836:1997;
- Meble, drzwi wewnątrzlokalowe oraz urządzenia nie wchodzą w skład standardu deweloperskiego;
- Aranżacja pomieszczeń jest przykładowa;
- Wymiary, usytuowanie okien i ścian działowych mogą ulec zmianom;
- Rysunek nie stanowi oferty handlowej;
- Rysunek jest elementem poglądowym;
- Wymiary pomieszczeń podano do stanu surowego ścian;
- Powierzchnie pomieszczeń podano w stanie wykończonym.

SKALA 1:50

0 100 200 300 400 500 [cm]

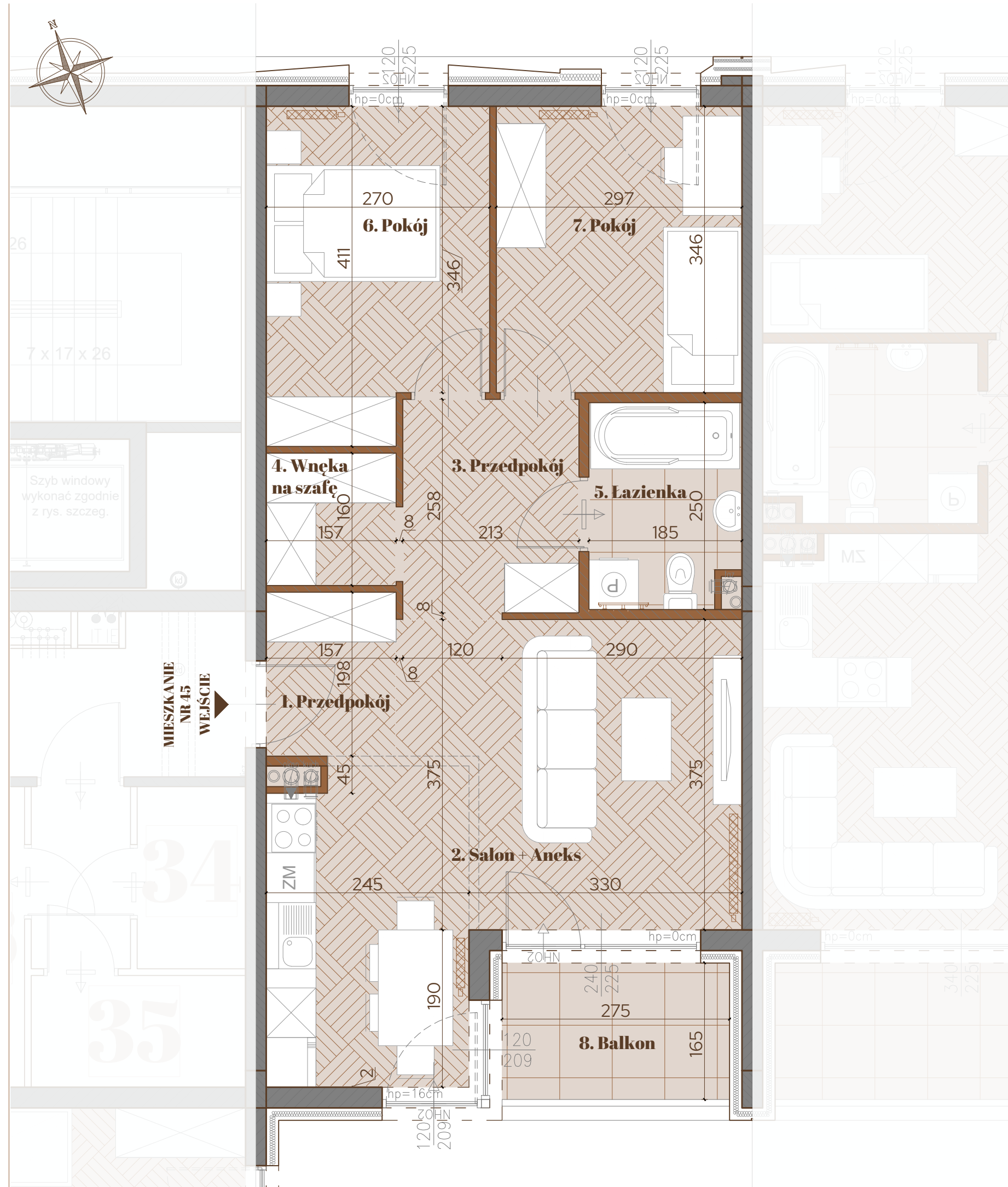

Klonowy Bulwar

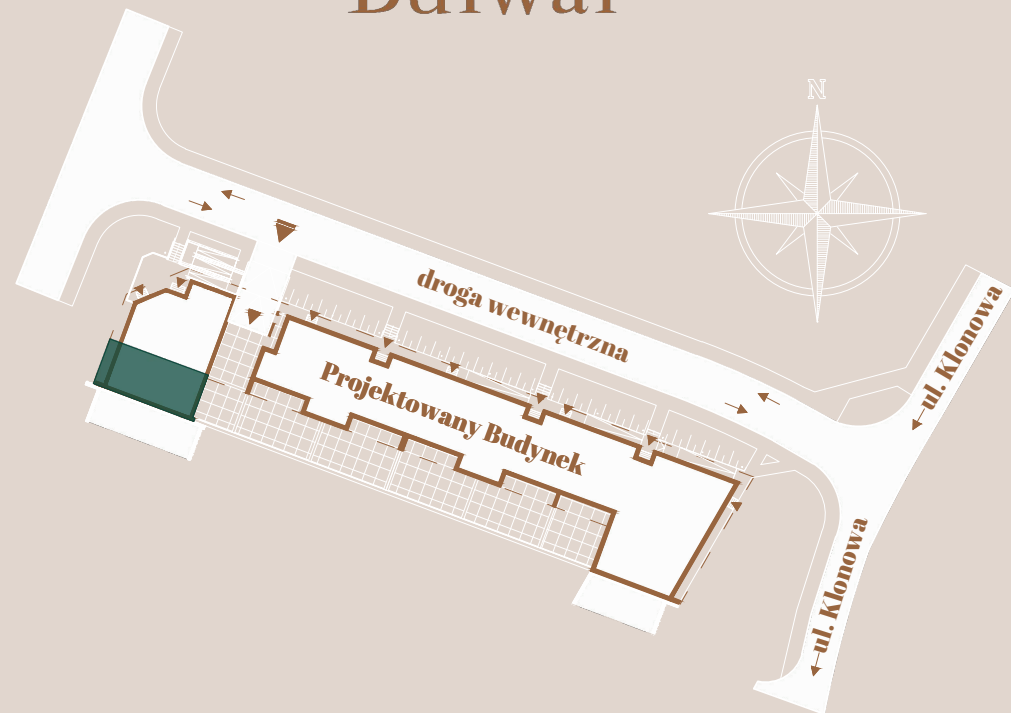

KATER INVESTMENT

ul. Urzędnicza 24

26-085 Kostomłoty Drugie

biuro@katerinvestment.pl

UWAGI:

- Powierzchnia pomieszczeń obliczona jest wg Normy PN-ISO 9836:1997;
- Meble, drzwi wewnątrzlokalowe oraz urządzenia nie wchodzą w skład standardu deweloperskiego;
- Aranżacja pomieszczeń jest przykładowa;
- Wymiary, usytuowanie okien i ścian działowych mogą ulec zmianom;
- Rysunek nie stanowi oferty handlowej;
- Rysunek jest elementem poglądowym;
- Wymiary pomieszczeń podano do stanu surowego ścian;
- Powierzchnie pomieszczeń podano w stanie wykończonym.

SKALA 1:50



Ściana konstrukcyjna



Ściana działowa



Okno balkonowe

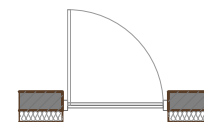

Okno otwierane na wysokości 90cm

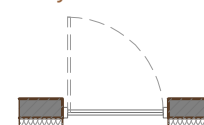

KONDYGNACJA: PIĘTRO III

MIESZKANIE NR 46

1. Przedpokój	7,13 m ²
2. Wnęka na szafę	1,98 m ²
3. Pokój	10,46 m ²
4. Pokój	12,02 m ²
5. Łazienka	4,63 m ²
6. Salon + Aneks	21,87 m ²
RAZEM	58,09 m²
7. Balkon	9,95 m ²

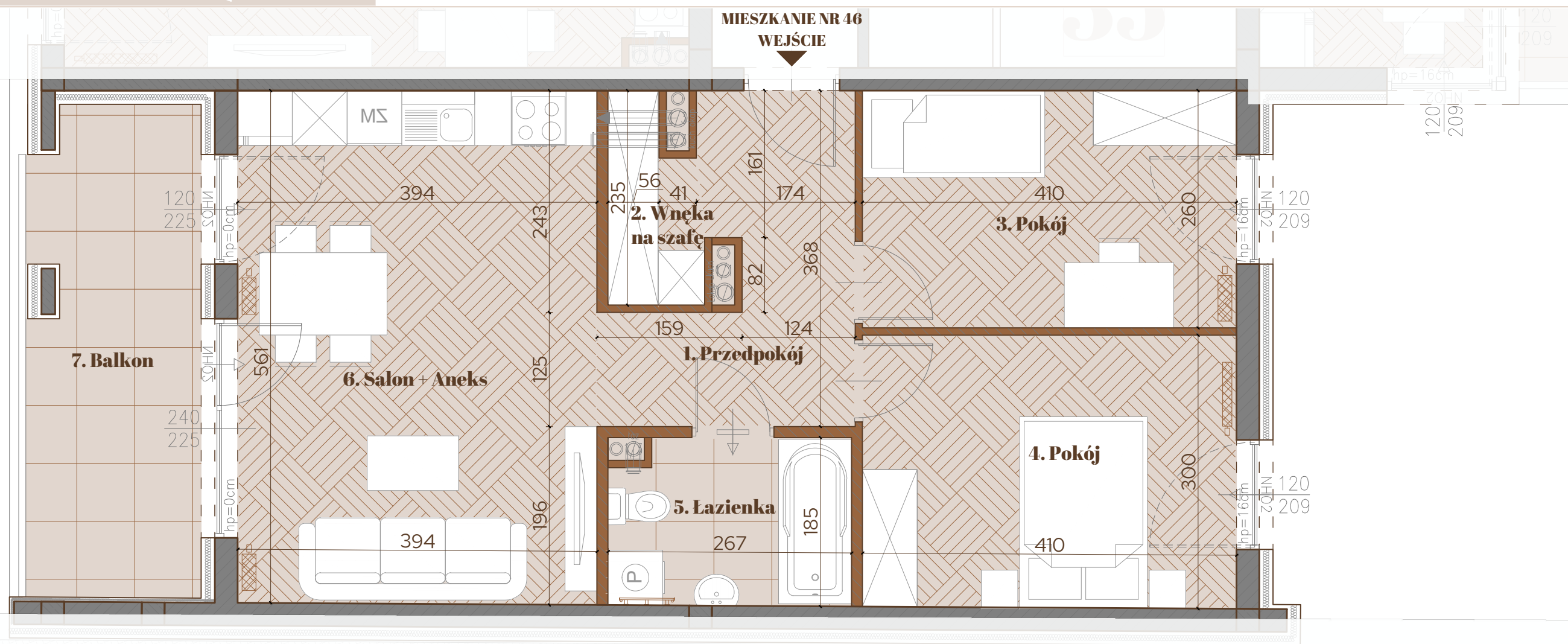
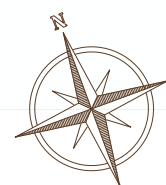

Klonowy Bulwar

KATER INVESTMENT
 ul. Urzędnicza 24
 26-085 Kostomłoty Drugie
 biuro@katerinvestment.pl

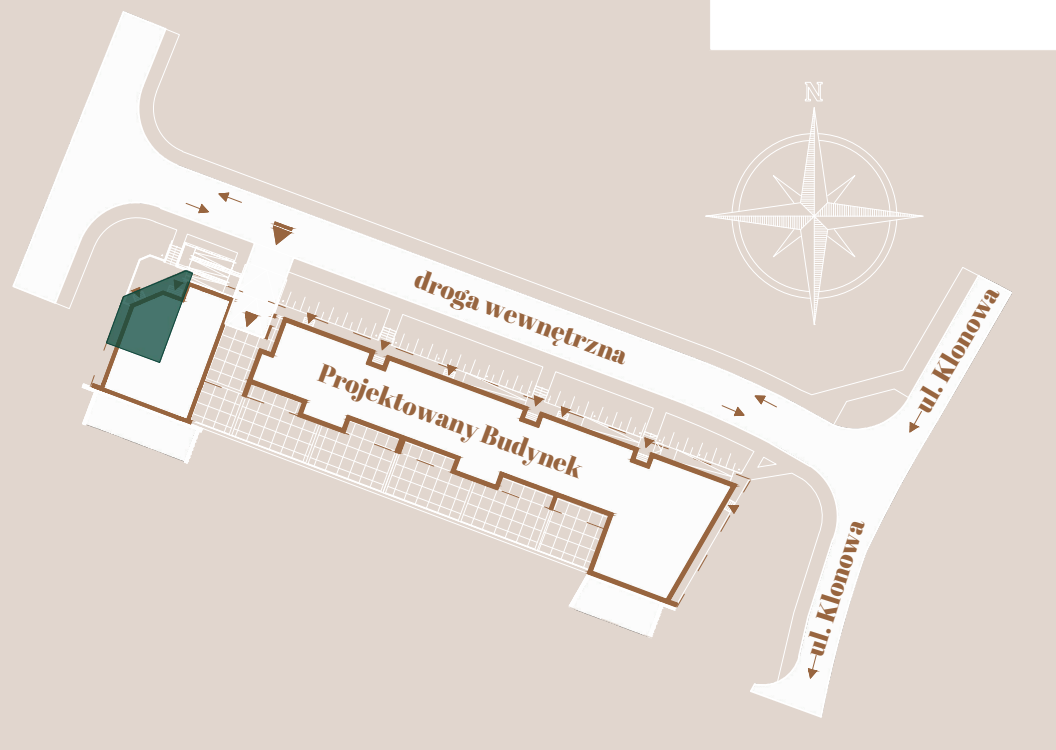

Ściana konstrukcyjna

Ściana działowa

Okno balkonowe

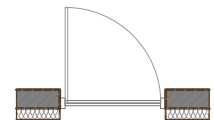

Okno otwierane na wysokości 90cm



KONDYGNACJA: PIĘTRO III MIESZKANIE NR 47

1. Przedpokój	7,28 m²
2. Salon + Aneks	22,86 m²
3. Pokój	9,64 m²
4. Pokój	7,83 m²
5. Łazienka	5,65 m²
RAZEM	53,26 m²
6. Balkon	6,29 m²

UWAGI:

- Powierzchnia pomieszczeń obliczona jest wg Normy PN-ISO 9836:1997;
- Meble, drzwi wewnątrzlokalowe oraz urządzenia nie wchodzi w skład standardu deweloperskiego;
- Aranżacja pomieszczeń jest przykładowa;
- Wymiary, usytuowanie okien i ścian działowych mogą ulec zmianom;
- Rysunek nie stanowi oferty handlowej;
- Rysunek jest elementem poglądowym;
- Wymiary pomieszczeń podano do stanu surowego ścian;
- Powierzchnie pomieszczeń podano w stanie wykończonym.

SKALA 1:50

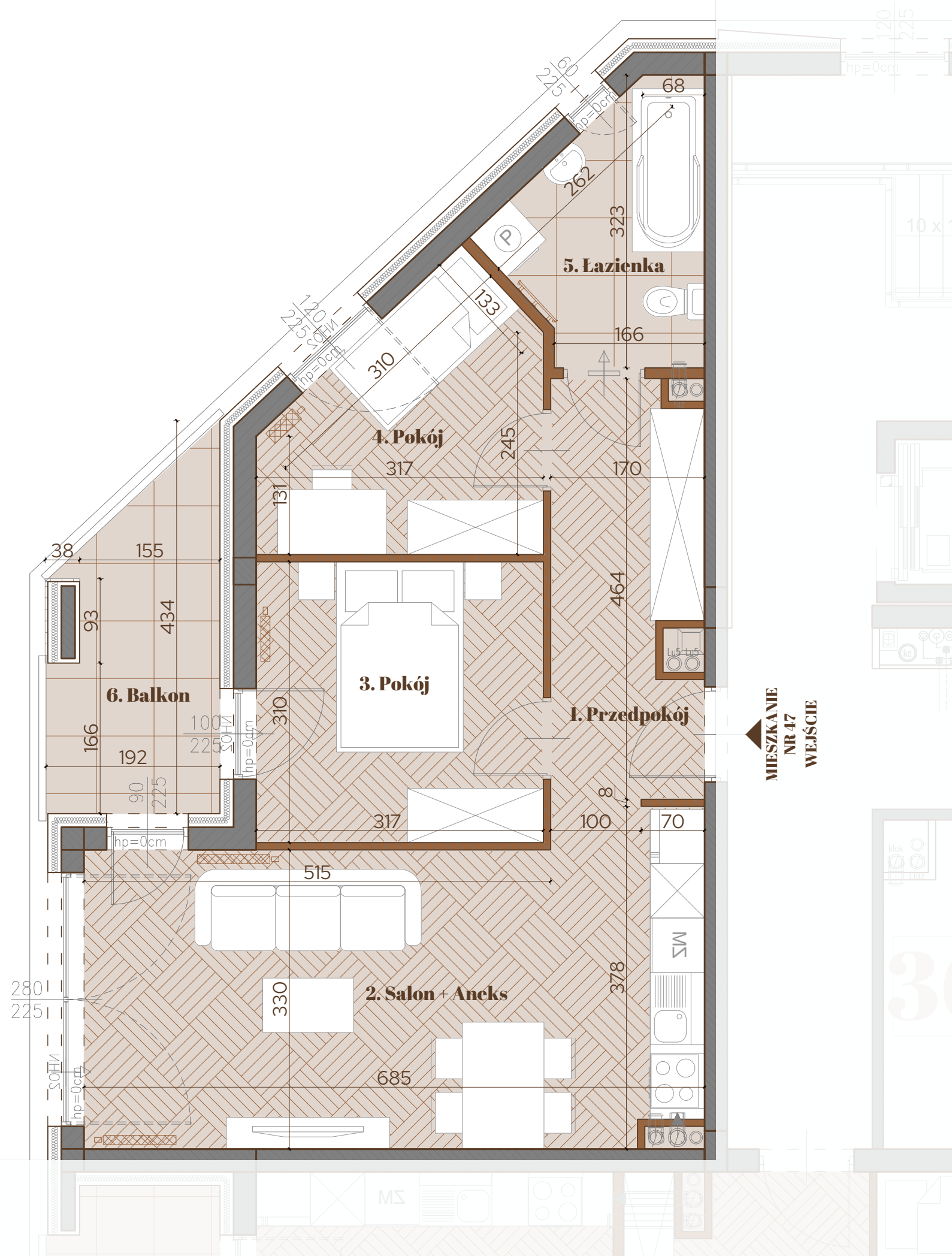



Klonowy Bulwar

KATER INVESTMENT
ul. Urzędnicza 24
26-085 Kostomłoty Drugie
biuro@katerinvestment.pl

BUDYNEK MIESZKALNY WIELORODZINNY Z USŁUGAMI W PARTERZE

Liczba lokali usługowych: 5
Powierzchnia użytkowa lokali usługowych: 369,10m²
Liczba mieszkań: 47
Powierzchnia użytkowa mieszkań: 2421,36m²
Liczba komórek lokatorskich oraz boksów garażowych: 36
Powierzchnia komórek lokatorskich oraz boksów garażowych: 130,59m²
Liczba miejsc postojowych w garażu podziemnym: 34

KONDYGNACJA: PARTER LOKALE USŁUGOWE

Lokal Usługowy nr 1	135,03m ²
Lokal Usługowy nr 2	85,84 m ²
Lokal Usługowy nr 3	56,46 m ²
Lokal Usługowy nr 4	23,48 m ²
Lokal Usługowy nr 5	68,29 m ²

MIESZKANIA

KLATKA SCHODOWA NR 2	
Mieszkanie nr 16	42,11 m ²
Mieszkanie nr 17	41,90 m ²
KLATKA SCHODOWA NR 3	
Mieszkanie nr 27	41,57 m ²
Mieszkanie nr 28	42,43 m ²
KLATKA SCHODOWA NR 4	
Mieszkanie nr 38	51,05 m ²

KONDYGNACJA: PIĘTRO I MIESZKANIA

KLATKA SCHODOWA NR 1	
Mieszkanie nr 1	69,94 m ²
Mieszkanie nr 2	49,45 m ²
Mieszkanie nr 3	39,83 m ²
Mieszkanie nr 4	41,67 m ²
Mieszkanie nr 5	28,01 m ²

KLATKA SCHODOWA NR 2	
Mieszkanie nr 18	70,54 m ²
Mieszkanie nr 19	38,31 m ²
Mieszkanie nr 20	58,69 m ²

KLATKA SCHODOWA NR 3	
Mieszkanie nr 29	69,52 m ²
Mieszkanie nr 30	38,31 m ²
Mieszkanie nr 31	60,02m ²

KLATKA SCHODOWA NR 4	
Mieszkanie nr 39	58,46 m ²
Mieszkanie nr 40	58,09 m ²
Mieszkanie nr 41	53,26 m ²

KONDYGNACJA: PIĘTRO II MIESZKANIA

KLATKA SCHODOWA NR 1	
Mieszkanie nr 6	69,94 m ²
Mieszkanie nr 7	49,45 m ²
Mieszkanie nr 8	39,83 m ²
Mieszkanie nr 9	41,67 m ²
Mieszkanie nr 10	28,01 m ²

KLATKA SCHODOWA NR 2	
Mieszkanie nr 21	70,54 m ²
Mieszkanie nr 22	38,31 m ²
Mieszkanie nr 23	58,69 m ²

KLATKA SCHODOWA NR 3	
Mieszkanie nr 32	69,52 m ²
Mieszkanie nr 33	38,31 m ²
Mieszkanie nr 34	60,02m ²

KLATKA SCHODOWA NR 4	
Mieszkanie nr 42	58,46 m ²
Mieszkanie nr 43	58,09 m ²
Mieszkanie nr 44	53,26 m ²

KONDYGNACJA: PIĘTRO III MIESZKANIA

KLATKA SCHODOWA NR 1	
Mieszkanie nr 11	69,94 m ²
Mieszkanie nr 12	49,45 m ²
Mieszkanie nr 13	39,83 m ²
Mieszkanie nr 14	41,67 m ²
Mieszkanie nr 15	28,01 m ²

KLATKA SCHODOWA NR 2	
Mieszkanie nr 24	70,54 m ²
Mieszkanie nr 25	38,31 m ²
Mieszkanie nr 26	58,69 m ²

KLATKA SCHODOWA NR 3	
Mieszkanie nr 35	69,52 m ²
Mieszkanie nr 36	38,31 m ²
Mieszkanie nr 37	60,02m ²

KLATKA SCHODOWA NR 4	
Mieszkanie nr 45	58,46 m ²
Mieszkanie nr 46	58,09 m ²
Mieszkanie nr 47	53,26 m ²